

Laudo Nº: 46267

SOLICITANTE NOME:	MANELLA VEICULOS	SOLICITANTE CPF:	81.759.532/0001-09
PLACA:	CUA3179	DATA:	16/03/2024
MARCA/MODELO:	CHEV/ONIX PLUS 10TMT LT1	ANO FAB/MOD:	2020/2021
COR:	PRETA	RENAVAM:	01252640940
CHASSI BIN:	9BGEB69H0MG105934	MOTOR BIN:	L4G*202594610*
CHASSI:	9BGEB69H0MG105934	MOTOR:	L4G*202594610*



APROVADO



PROCESSO FOTOGRÁFICO

MOTOR

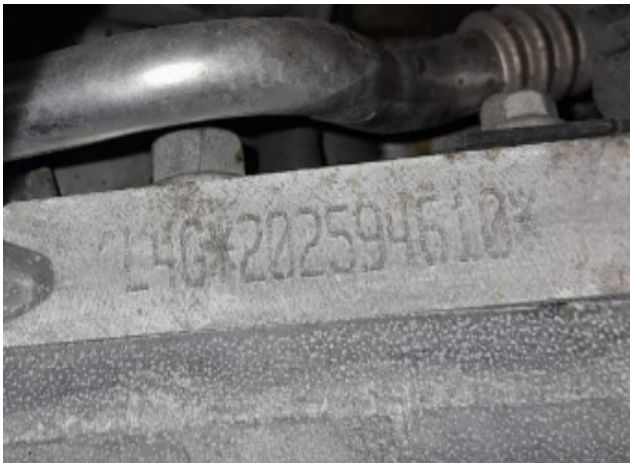

CHASSI



CÂMBIO



FRENTE



APROVADO

9BGEB69H0MG105934160320241002

FOTOS EXTRAS

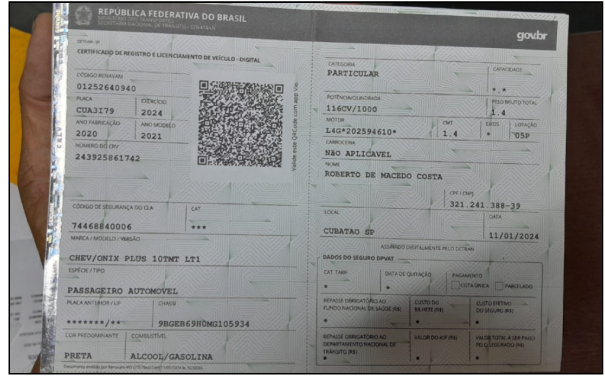

APROVADO

9BGEB69H0MG105934160320241002

OBSERVAÇÕES

O VEÍCULO PERICIADO EM QUESTÃO ENCONTRA-SE COM SUAS NUMERAÇÕES IDENTIFICADORAS DE ORIGEM E PROCEDÊNCIA DO CHASSI, MOTOR E CAMBIO DENTRO DOS PADRÕES DO FABRICANTE. COM RETOQUE DE PINTURA. CONFORME PESQUISA ANEXA NÃO CONSTA HISTÓRICO DE LEILÃO E INDÍCIO DE SINISTRO PARA ESSE VEÍCULO.

- COM O PARA-LAMA DIANTEIRO DIREITO SUBSTITUÍDO, CLIENTE CIENTE.

- ESTÃO FORA DE PARECER TÉCNICO NESSA VISTORIA: RETOQUE DE PINTURA, VERIFICAÇÃO DE AIRBAGS E KM. NOSSAS PESQUISAS SÃO ATUALIZADAS EM TEMPO REAL (ON LINE), EXIMIMOS DE QUALQUER RESPONSABILIDADE PELA EVENTUAL NÃO INCLUSÃO DE ALGUM REGISTRO EM RAZÃO DE ATRASO OU FALTA DE ENCAMINHAMENTO DOS DADOS PELOS DIVERSOS PROVEDORES (LEILÃO / SINISTROS) DE INFORMAÇÕES CONVENIADOS.

BASE NACIONAL DE HISTÓRICO DE PROPRIETÁRIOS INDISPONÍVEL.

ATENÇÃO AVISO IMPORTANTE

O presente Laudo possui o informativo de análise particular de veículo descrito não substitui em hipótese alguma a Perícia Oficial do Instituto Criminalística. A validade restringe-se ao exato momento do exame, em razão do que a UTIDA PERICIAS E VISTORIAS VEICULARES LTDA - ME não se responsabiliza por quaisquer modificações posteriores sofridas pelo veículo, tais como: Danos no chassi, mudanças de motor, mudança de câmbio, etc.

Vistoriador Responsável



MURILO TIOSSI QUINTILIANO

REV 01 ABRIL/2015

APROVADO

2 de 4



ITENS VERIFICADOS NA PERÍCIA:

- **4. 300 - CONDIÇÃO DO NÚMERO DO CHASSI:**
 - 308 - Numeração dentro dos padrões do fabricante.
 - 310 - Numeração é a mesma que consta cadastrada na BIN.

- **5.1. 1 - CONDIÇÕES DAS ETIQUETAS DE IDENTIFICAÇÃO DO CHASSI - ETA - DO COMPARTIMENTO DO MOTOR :**
 - 501 - Original

- **5.2. 2 - CONDIÇÕES DAS ETIQUETAS DE IDENTIFICAÇÃO DO CHASSI - ETA - DO BATENTE DA PORTA :**
 - 510 - Original

- **5.3. 3 - CONDIÇÕES DAS ETIQUETAS DE IDENTIFICAÇÃO DO CHASSI - ETA - DO ASSOALHO:**
 - 518 - Original

- **6.2. 1 - VIDRO DIANTEIRO (PARA - BRISA):**
 - 605 - Original Dentro do Padrão.

- **6.3. 2- VIDRO DA PORTA DIANTEIRA ESQUERDA :**
 - 613 - Original Dentro do Padrão.

- **6.4. 3 - VIDRO DA PORTA TRASEIRA ESQUERDA :**
 - 621 - Original Dentro do Padrão.

- **6.6. 5 - VIDRO TRASEIRO (VIGIA):**
 - 637 - Original Dentro do Padrão.

- **6.8. 7 - VIDRO DA PORTA TRASEIRA DIREITA:**
 - 653 - Original Dentro do Padrão.

- **6.9. 8 - VIDRO DA PORTA DIANTEIRA DIREITA:**
 - 661 - Original Dentro do Padrão.

- **7. 200 - CONDIÇÃO DA NUMERAÇÃO DO MOTOR:**
 - 201 - Tipo de gravação dentro do padrão do fabricante.
 - 217 - Numeração registada na BIN, coincide C/A numeração que consta no motor.

- **8. 120 - CONDIÇÕES DOS VIDROS:**
 - VIDROS ORIGINAIS

• **9. 400 - CONDIÇÃO DO NÚMERO DO CÂMBIO:**

- 403 - Numeração dentro dos padrões do fabricante
- 405 - Numeração é a mesma que consta na BIN.

• **10. 100 - CONDIÇÃO DA PLACA:**

- 101 - Placa Mercosul - Em Conformidade.

• **11. 700 - CONDIÇÃO DA ESTRUTURA DA CARROÇARIA :**

- 701 - Não possui vestígio aparente de avaria, corte e ou reparo significativo nas partes estruturais da carroçaria.

• **12. 701 - CONDIÇÃO DO VEÍCULO:**

- 003 - Veículo sem apontamento de leilão
- 004 - Veículo sem apontamento de sinistros

NÃO GARANTIMOS A ACEITAÇÃO OU NÃO DO VEÍCULO EM COMPANHIA DE SEGURO, POIS ISSO IMPLICA EM NORMAS E CRITÉRIOS ÚNICA E EXCLUSIVAMENTE DE CADA SEGURADORA, ESTANDO ASSIM ALHEIO AO NOSSO CONHECIMENTO.



APROVADO

9BGEB69H0MG105934160320241002

Consulta ESPECIAL - TOP - PR LEILÃO/SINISTRO

#Número: 1872975 Data e hora da consulta: 15/03/2024 às 17:52:17

DADOS DO VEÍCULO (BASE NACIONAL)

PLACA:	CUA3I79	MUNICÍPIO / UF:	CUBATAO / SP
CHASSI:	9BGEB69H0MG105934	RENAVAM:	01252640940
TIPO REMARCAÇÃO CHASSI:	Não	NÚMERO DO MOTOR:	L4G*202594610*
MARCA/MODELO:	CHEV/ONIX PLUS 10TMT LT1	ESPÉCIE:	PASSAGEIRO
SITUAÇÃO:	EM CIRCULAÇÃO	PROCEDÊNCIA:	NACIONAL
TIPO DO VEÍCULO:	AUTOMOVEL	COR:	PRETA
ANO FABRICAÇÃO:	2020	ANO MODELO:	2021
COMBUSTÍVEL:	ALCOOL/GASOLINA	CAPAC. DE CARGA:	
TIPO DE MONTAGEM:	COMPLETA	POTÊNCIA:	116
CAPAC. DE PASSAGEIROS:	005	PESO BRUTO TOTAL (PBT):	1,40
CILINDRADA:	1000	QUANTIDADE DE EIXOS:	00
TIPO DE CARROCERIA:	N/C	NÚMERO DA CARROCERIA:	Não Informado
CAP. MÁXIMA DE TRAÇÃO (CMT):	1,40	Nº EIXO TRASEIRO/DIFERENCIAL:	
NÚMERO DO CÂMBIO:	DAFV0307	NÚMERO DO EIXO:	
CATEGORIA:	Não Informado	ULTIMA ATUALIZAÇÃO:	11/01/2024

RESTRICÇÕES (BASE NACIONAL)

RESTRICÇÃO 1:	NADA CONSTA	RESTRICÇÃO 2:	NADA CONSTA
RESTRICÇÃO 3:	NADA CONSTA	RESTRICÇÃO 4:	NADA CONSTA

OUTRAS RESTRICÇÕES/INFORMAÇÕES

RESTRICÇÃO RENAJUD:	NÃO	RESTRICÇÃO RENAINF:	NÃO
RESTRICÇÃO RFB:	NÃO	RECALL:	NÃO
COMUNICAÇÃO DE VENDA:	NÃO		

OUTRAS RESTRICÇÕES DETALHES

NÃO CONSTAM INFORMAÇÕES NESTA BASE.

HISTÓRICO DE ROUBOS E FURTOS - CORTESIA



VEÍCULO SEM HISTÓRICO DE ROUBOS E FURTOS.

OUTRAS RESTRICÇÕES E INFORMAÇÕES

RESTRICÇÃO RENAJUD:

OUTRAS RESTRICÇÕES - RENAJUD

NÃO CONSTAM INFORMAÇÕES NESTA BASE.

OUTRAS INFORMAÇÕES - CSV

NÃO CONSTAM INFORMAÇÕES NESTA BASE.

OUTRAS INFORMAÇÕES - RECALL

NÃO CONSTAM INFORMAÇÕES NESTA BASE.

DADOS DO VEÍCULO (BASE ESTADUAL)

FAVOR CONFIRMAR DÉBITOS, RESTRICÇÕES, DIVERGENCIAS NO SITE DO DETRAN DO ESTADO, SNG E DOCUMENTO CRV, ETC. VEÍCULOS ORIUNDOS DE LOCADORAS, (COMPRA DIRETA), VERIFICAR SE EXISTE A RESTRICÇÃO DE - APROPRIAÇÃO INDÉBITA, DIRETAMENTE COM A LOCADORA.

PLACA:	CUA3I79	MUNICÍPIO / UF:	CUBATAO / SP
CHASSI:	9BGEB69H0MG105934	RENAVAM:	01252640940
TIPO REMARCAÇÃO CHASSI:	Não	NÚMERO DO MOTOR:	L4G*202594610*
MARCA/MODELO:	CHEV/ONIX PLUS 10TMT LT1	ESPÉCIE:	PASSAGEIRO
SITUAÇÃO:	EM CIRCULAÇÃO	PROCEDÊNCIA:	NACIONAL
TIPO DO VEÍCULO:	AUTOMOVEL	COR:	PRETA
ANO FABRICAÇÃO:	2020	ANO MODELO:	2021
COMBUSTÍVEL:	ALCOOL/GASOLINA	CAPAC. DE CARGA:	
TIPO DE MONTAGEM:	N/C	POTÊNCIA:	116
CAPAC. DE PASSAGEIROS:	005	PESO BRUTO TOTAL (PBT):	
CILINDRADA:	1000	QUANTIDADE DE EIXOS:	
TIPO DE CARROCERIA:		NÚMERO DA CARROCERIA:	Não Informado
CAP. MÁXIMA DE TRAÇÃO (CMT):	1,40	Nº EIXO TRASEIRO/DIFERENCIAL:	
NÚMERO DO CÂMBIO:	DAFV0307	NÚMERO DO EIXO:	
CATEGORIA:	Não Informado	ULTIMA ATUALIZAÇÃO:	11/01/2024

DADOS DO PROPRIETÁRIO

NOME DO PROPRIETÁRIO:	ROBERTO DE MACEDO COSTA
PROPRIETÁRIO ANTERIOR:	

RESTRICÇÕES (BASE ESTADUAL)

RESTRICÇÃO 1:	NADA CONSTA	RESTRICÇÃO 2:	NADA CONSTA
RESTRICÇÃO 3:	NADA CONSTA	RESTRICÇÃO 4:	NADA CONSTA
OUTRAS RESTRICÇÕES / INFORMAÇÕES:		RESTRICÇÃO RENAJUD:	NÃO

LEILÃO



VEÍCULO SEM REGISTRO DE LEILÃO NESTA BASE.

LEILÃO



VEÍCULO SEM REGISTRO DE LEILÃO NESTA BASE.

HISTÓRICO DE VENDA POR OFERTA



VEÍCULO SEM REGISTRO DE HISTORICO DE VENDA POR OFERTA .

LEILÃO



VEÍCULO SEM REGISTRO DE LEILÃO NESTA BASE.

PRIMEIRO EMPLACAMENTO - ESTADO DE ORIGEM.



SÃO PAULO (SP)

DÉBITOS E RESTRICÇÕES - DETRAN (CORTESIA)

SUJEITO A ALTERAÇÕES E/OU ATUALIZAÇÕES ATÉ O FINAL DO EXPEDIENTE. SEM VALIDADE COMO QUITAÇÃO DE DÉBITOS PARA COMPRA DO VEÍCULO.

Dados do veículo

Placa: CUA3I79 Renavam: 1252640940

IPVA

IPVA: R\$ 1.018,00 - EM ATRASO - Em caso de dúvidas, consulte www.ipva.fazenda.sp.gov.br

Multas

Total: NADA CONSTA

Restrições

Restrição por bloqueio de furto/roubo: NADA CONSTA	Restrição administrativa: NADA CONSTA
Restrição tributária: NADA CONSTA	Restrição judiciária: NADA CONSTA
Restrição financeira: NADA CONSTA	Restrição por veículo guinchado: NADA CONSTA

Inspeção veicular

Inspeção GNV: NADA CONSTA

Licenciamento

Último licenciamento efetuado: exercício 2024

Status do licenciamento: em dia (prazo para licenciamento vencerá no próximo ano).

Licenciamento digital

Acesso permitido: Sim

Esta pesquisa tem caráter informativo.

GRAVAME - DETRAN (CORTESIA)



NÃO HA REGISTRO

ACIDENTES DE TRÂNSITO - CORTESIA



NÃO EXISTE OCORRÊNCIA DE ACIDENTE DE TRÂNSITO, NESTA BASE.

DECODIFICADOR DE CHASSI



NÃO CONSTAM IRREGULARIDADES.

CHASSI:	9BGEB69H0MG105934	MARCA:	CHEVROLET
MODELO:	Onix Plus LT 1.0 12V Ecotec Turbo Flex 4P	MONTADORA:	GENERAL MOTORS
VEÍCULO:	Onix Plus	VERSÃO:	LT
MOTOR:	1.0 12V Ecotec Turbo	COMBUSTÍVEL:	Flexivel Alcool/Gasolina
QTDE DE PORTAS:	4	ANO FABRICAÇÃO:	2020

ANO MODELO:	2021	REGIÃO GEOGRÁFICA:	America do Sul
PAÍS:	Brasil	LOCAL DE FABRICAÇÃO:	Gravatá - RS
VERIFICAÇÃO DE SERIAL:	OK	TIPO DE CARROCERIA:	Sedan
TIPO DE TRACÇÃO:		QUANTIDADE DE EIXOS:	
STATUS DÍGITO VERIFICADOR:	OK	QTDE DE IRREGULARIDADES:	0
TRANSMISSÃO:			
CONCLUSÃO:	Completa		

ALERTA DE PROCEDÊNCIA



NÃO HÁ REGISTROS NESTA CONSULTA.

INDÍCIO DE SINISTRO 4



NÃO EXISTE INDICIO DE SINISTRO, NESTA BASE.

INDÍCIO DE SINISTRO 2



NÃO EXISTE INDICIO DE SINISTRO, NESTA BASE.

INDÍCIO DE SINISTRO 1



NÃO EXISTE INDICIO DE SINISTRO, NESTA BASE.

PARECER TÉCNICO



abs Verde

AÇÃO TRABALHISTA – (CORTESIA)

CERTIFICA-SE QUE O DADO CONSULTADO NÃO CONSTA NO BANCO DE DEVEDORES TRABALHISTAS.

Pesquisa Finalizada. - Consulta de caráter informativo e confidencial para o associado. Não substitui em hipótese alguma a Perícia Oficial do Instituto Criminalística e Laudo Cautelar.