



Laudo Nº: 32241

<b>SOLICITANTE NOME:</b>	JOSE EDSON MORAES DA COSTA	<b>SOLICITANTE CPF:</b>	020.312.274-75
<b>PLACA:</b>	ELW2547	<b>DATA:</b>	17/07/2023
<b>MARCA/MODELO:</b>	RENAULT/LOGAN EXP 1016V	<b>ANO FAB/MOD:</b>	2011/2011
<b>COR:</b>	BRANCA	<b>RENAVAM:</b>	00325671192
<b>CHASSI BIN:</b>	93YLSR7RHBJ825662	<b>MOTOR BIN:</b>	D4DH760Q164390
<b>CHASSI:</b>	93YLSR7RHBJ825662	<b>MOTOR:</b>	D4DH760Q164390



## APROVADO



### PROCESSO FOTOGRÁFICO

MOTOR



CHASSI

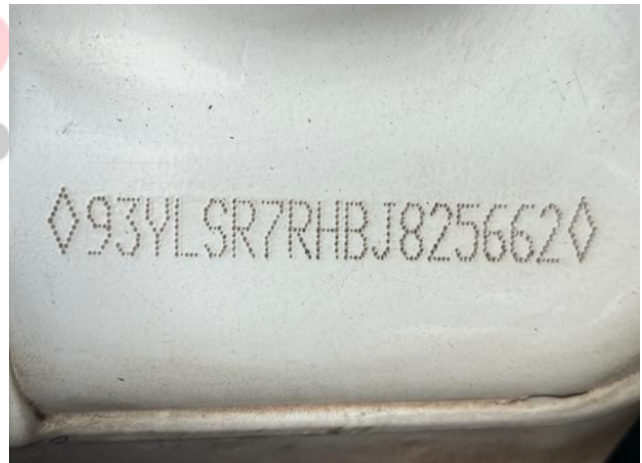

CÂMBIO



FRENTE



APROVADO

93YLSR7RHBJ825662170720231700

## FOTOS EXTRAS



APROVADO

## OBSERVAÇÕES

O VEÍCULO PERICIADO EM QUESTÃO ENCONTRA-SE COM SUAS NUMERAÇÕES IDENTIFICADORAS DE ORIGEM E PROCEDÊNCIA DO CHASSI, MOTOR E CAMBIO DENTRO DOS PADRÕES DO FABRICANTE. CONFORME PESQUISA ANEXA NÃO CONSTA HISTÓRICO DE LEILÃO E INDÍCIO DE SINISTRO PARA ESSE VEÍCULO.

**- COM REPAROS DE FUNILARIA NA TRASEIRA ESQUERDA, CLIENTE CIENTE.**

- ESTÃO FORA DE PARECER TÉCNICO NESSA VISTORIA: RETOQUE DE PINTURA, VERIFICAÇÃO DE AIRBAGS E KM. NOSSAS PESQUISAS SÃO ATUALIZADAS EM TEMPO REAL (ON LINE), EXIMIMOS DE QUALQUER RESPONSABILIDADE PELA EVENTUAL NÃO INCLUSÃO DE ALGUM REGISTRO EM RAZÃO DE ATRASO OU FALTA DE ENCAMINHAMENTO DOS DADOS PELOS DIVERSOS PROVEDORES (LEILÃO / SINISTROS) DE INFORMAÇÕES CONVENIADOS.

BASE NACIONAL DE HISTÓRICO DE PROPRIETÁRIOS INDISPONÍVEL.

## ATENÇÃO AVISO IMPORTANTE

O presente Laudo possui o informativo de análise particular de veículo descrito não substitui em hipótese alguma a Perícia Oficial do Instituto Criminalística. A validade restringe-se ao exato momento do exame, em razão do que a UTIDA PERICIAS E VISTORIAS VEICULARES LTDA - ME não se responsabiliza por quaisquer modificações posteriores sofridas pelo veículo, tais como: Danos no chassi, mudanças de motor, mudança de câmbio, etc.

Vistoriador Responsável



WILSON CARLOS VINDOCA UTIDA

REV 01 ABRIL/2015

APROVADO

2 de 4

93YLSR7RHBJ825662170720231700



## ITENS VERIFICADOS NA PERÍCIA:

- **4. 300 - CONDIÇÃO DO NÚMERO DO CHASSI:**
  - 308 - Numeração dentro dos padrões do fabricante.
  - 310 - Numeração é a mesma que consta cadastrada na BIN.
- **5.1. 1 - CONDIÇÕES DAS ETIQUETAS DE IDENTIFICAÇÃO DO CHASSI - ETA - DO COMPARTIMENTO DO MOTOR :**
  - 501 - Original
- **5.2. 2 - CONDIÇÕES DAS ETIQUETAS DE IDENTIFICAÇÃO DO CHASSI - ETA - DO BATENTE DA PORTA :**
  - 510 - Original
- **5.3. 3 - CONDIÇÕES DAS ETIQUETAS DE IDENTIFICAÇÃO DO CHASSI - ETA - DO ASSOALHO:**
  - 518 - Original
- **6.2. 1 - VIDRO DIANTEIRO (PARA - BRISA):**
  - 605 - Original Dentro do Padrão.
- **6.3. 2- VIDRO DA PORTA DIANTEIRA ESQUERDA :**
  - 613 - Original Dentro do Padrão.
- **6.4. 3 - VIDRO DA PORTA TRASEIRA ESQUERDA :**
  - 621 - Original Dentro do Padrão.
- **6.6. 5 - VIDRO TRASEIRO ( VIGIA):**
  - 637 - Original Dentro do Padrão.
- **6.8. 7 - VIDRO DA PORTA TRASEIRA DIREITA:**
  - 653 - Original Dentro do Padrão.
- **6.9. 8 - VIDRO DA PORTA DIANTEIRA DIREITA:**
  - 661 - Original Dentro do Padrão.
- **7. 200 - CONDIÇÃO DA NUMERAÇÃO DO MOTOR:**
  - 201 - Tipo de gravação dentro do padrão do fabricante.
  - 217 - Numeração registada na BIN, coincide C/A numeração que consta no motor.
- **8. 120 - CONDIÇÕES DOS VIDROS:**
  - VIDROS ORIGINAIS

• **9. 400 - CONDIÇÃO DO NÚMERO DO CÂMBIO:**

- 403 - Numeração dentro dos padrões do fabricante
- 408 - Numeração não cadastrada na BIN.

• **10. 100 - CONDIÇÃO DA PLACA:**

- 101 - Placa e Tarjeta em Conformidade

• **11. 700 - CONDIÇÃO DA ESTRUTURA DA CARROÇARIA :**

- 710 - Possui avaria e ou reparo que não afeta a estrutura da carroçaria.

• **12. 701 - CONDIÇÃO DO VEÍCULO:**

- 003 - Veículo sem apontamento de leilão
- 004 - Veículo sem apontamento de sinistros

**NÃO GARANTIMOS A ACEITAÇÃO OU NÃO DO VEÍCULO EM COMPANHIA DE SEGURO, POIS ISSO IMPLICA EM NORMAS E CRITÉRIOS ÚNICA E EXCLUSIVAMENTE DE CADA SEGURADORA, ESTANDO ASSIM ALHEIO AO NOSSO CONHECIMENTO.**



APROVADO

93YLSR7RHBj825662170720231700



# Consulta ESPECIAL - TOP - PR LEILÃO/SINISTRO

#Número: 1307490 Data e hora da consulta: 17/07/2023 às 11:56:07

## DADOS DO VEÍCULO (BASE NACIONAL)



PLACA:	ELW2547	MUNICÍPIO / UF:	LONDRINA / PR
CHASSI:	93YLSR7RHBJ825662	RENAVAM:	00325671192
TIPO REMARCAÇÃO CHASSI:	NORMAL	NÚMERO DO MOTOR:	D4DH760Q164390
MARCA/MODELO:	RENAULT/LOGAN EXP 1016V	ESPÉCIE:	PASSAGEIRO
SITUAÇÃO:	EM CIRCULAÇÃO	PROCEDÊNCIA:	NACIONAL
TIPO DO VEÍCULO:	AUTOMOVEL	COR:	BRANCA
ANO FABRICAÇÃO:	2011	ANO MODELO:	2011
COMBUSTÍVEL:	ALCOOL/GASOLINA	CAPAC. DE CARGA:	0.0
TIPO DE MONTAGEM:		POTÊNCIA:	77
CAPAC. DE PASSAGEIROS:		PESO BRUTO TOTAL (PBT):	1.47
CILINDRADA:	998	QUANTIDADE DE EIXOS:	2
TIPO DE CARROCERIA:	N/C	NÚMERO DA CARROCERIA:	NAO APLICAVEL
CAP. MÁXIMA DE TRAÇÃO (CMT):	2.3	Nº EIXO TRASEIRO/DIFERENCIAL:	
NÚMERO DO CÂMBIO:		NÚMERO DO EIXO:	
CATEGORIA:	PARTICULAR	ULTIMA ATUALIZAÇÃO:	2020-10-27

## RESTRIÇÕES (BASE NACIONAL)

RESTRIÇÃO 1: RESTRIÇÃO 2:  
RESTRIÇÃO 3: RESTRIÇÃO 4:

## OUTRAS RESTRIÇÕES DA BASE NACIONAL

NÃO CONSTAM INFORMAÇÕES NESTA BASE.

## HISTÓRICO DE ROUBOS E FURTOS



VEÍCULO SEM HISTÓRICO DE ROUBOS E FURTOS.

## DADOS DO VEÍCULO (BASE ESTADUAL)

FAVOR CONFIRMAR DÉBITOS, RESTRIÇÕES, DIVERGENCIAS NO SITE DO DETRAN DO ESTADO, SNG E DOCUMENTO CRV, ETC. VEÍCULOS ORIUNDOS DE LOCADORAS, ( COMPRA DIRETA ), VERIFICAR SE EXISTE A RESTRIÇÃO DE - APROPRIAÇÃO INDÉBITA, DIRETAMENTE COM A LOCADORA.

PLACA:	ELW2547	MUNICÍPIO / UF:	LONDRINA / PR
CHASSI:	93YLSR7RHBJ825662	RENAVAM:	00325671192
TIPO REMARCAÇÃO CHASSI:	NORMAL	NÚMERO DO MOTOR:	D4DH760Q164390
MARCA/MODELO:	RENAULT/LOGAN EXP 1016V	ESPÉCIE:	PASSAGEIRO
SITUAÇÃO:	EM CIRCULAÇÃO	PROCEDÊNCIA:	NACIONAL
TIPO DO VEÍCULO:	AUTOMOVEL	COR:	BRANCA
ANO FABRICAÇÃO:	2011	ANO MODELO:	2011
COMBUSTÍVEL:	ALCOOL/GASOLINA	CAPAC. DE CARGA:	0.0
TIPO DE MONTAGEM:	N/C	POTÊNCIA:	77
CAPAC. DE PASSAGEIROS:		PESO BRUTO TOTAL (PBT):	
CILINDRADA:	998	QUANTIDADE DE EIXOS:	
TIPO DE CARROCERIA:		NÚMERO DA CARROCERIA:	NAO APLICAVEL
CAP. MÁXIMA DE TRAÇÃO (CMT):	2.3	Nº EIXO TRASEIRO/DIFERENCIAL:	
NÚMERO DO CÂMBIO:		NÚMERO DO EIXO:	
CATEGORIA:	PARTICULAR	ULTIMA ATUALIZAÇÃO:	2020-10-27

## DADOS DO PROPRIETÁRIO

NOME DO PROPRIETÁRIO: JOSE EDSON MORAIS DA COSTA

PROPRIETÁRIO ANTERIOR:

## RESTRIÇÕES (BASE ESTADUAL)

RESTRIÇÃO 1: RESTRIÇÃO 2:  
RESTRIÇÃO 3: RESTRIÇÃO 4:  
OUTRAS RESTRIÇÕES / INFORMAÇÕES: RESTRIÇÃO RENAJUD:

## OUTRAS RESTRIÇÕES E INFORMAÇÕES

RESTRIÇÃO RENAJUD:

## OUTRAS RESTRIÇÕES - RENAJUD

NÃO CONSTAM INFORMAÇÕES NESTA BASE.

#### OUTRAS INFORMAÇÕES - CSV

NÃO CONSTAM INFORMAÇÕES NESTA BASE.

#### OUTRAS INFORMAÇÕES - RECALL

NÃO CONSTAM INFORMAÇÕES NESTA BASE.

#### LEILÃO



VEÍCULO SEM REGISTRO DE LEILÃO NESTA BASE.

#### LEILÃO



VEÍCULO SEM REGISTRO DE LEILÃO NESTA BASE.

#### HISTÓRICO DE VENDA POR OFERTA



VEÍCULO SEM REGISTRO DE HISTORICO DE VENDA POR OFERTA .

#### LEILÃO



VEÍCULO SEM REGISTRO DE LEILÃO NESTA BASE.

#### PRIMEIRO EMPLACAMENTO - ESTADO DE ORIGEM.



SÃO PAULO (SP)

#### DÉBITOS E RESTRIÇÕES - DETRAN (CORTESIA)

SUJEITO A ALTERAÇÕES E/OU ATUALIZAÇÕES ATÉ O FINAL DO EXPEDIENTE. SEM VALIDADE COMO QUITAÇÃO DE DÉBITOS PARA COMPRA DO VEÍCULO.

Financiamento/Restrição: NADA CONSTA

Certificado de Segurança Veicular: NADA CONSTA

NÃO FOI POSSÍVEL OBTER OS DADOS DE ODÔMETRO

#### Pendências

Discriminação	Valor em Reais (R\$)
<a href="#">TAXA DE LICENCIAMENTO</a>	<a href="#">90,94</a>
<b>TOTAL</b>	<b>90,94</b>

#### GRAVAME - DETRAN (CORTESIA)



NÃO HA REGISTRO

#### OCORRÊNCIAS DE ACIDENTES DE TRÂNSITO - CORTESIA



NÃO EXISTE OCORRÊNCIA DE ACIDENTE DE TRÂNSITO, NESTA BASE.

#### DECODIFICADOR DE CHASSI



NÃO CONSTAM IRREGULARIDADES.

CHASSI:	93YLSR7RHBJ825662	MARCA:	RENAULT
MODELO:	Logan Expression 1.0 16V Hi-Flex 4P	MONTADORA:	RENAULT
VEÍCULO:	Logan	VERSÃO:	Expression
MOTOR:	1.0 16V Hi-Flex	COMBUSTÍVEL:	Flexivel Alcool/Gasolina
QTDE DE PORTAS:	4	ANO FABRICAÇÃO:	2011
ANO MODELO:	2011	REGIÃO GEOGRÁFICA:	America do Sul
PAÍS:	Brasil	LOCAL DE FABRICAÇÃO:	Sao Jose dos Pinhais - PR
VERIFICAÇÃO DE SERIAL:	OK	TIPO DE CARROCERIA:	Sedan
TIPO DE TRACÇÃO:		QUANTIDADE DE EIXOS:	
STATUS DÍGITO VERIFICADOR:		QTDE DE IRREGULARIDADES:	0
TRANSMISSÃO:	Manual		

CONCLUSÃO: Completa

### TABELA FIPE

MARCA	Renault	MODELO	LOGAN Expres./Exp. UP Hi-Flex 1.0 16V 4p
ANO MODELO	2011	COMBUSTIVEL	Gasolina
MÊS REFERÊNCIA	julho de 2023	VALOR	R\$ 21.943,00

### ALERTA DE PROCEDÊNCIA



NÃO HÁ REGISTROS NESTA CONSULTA.

### INDÍCIO DE SINISTRO 4



NÃO EXISTE INDICIO DE SINISTRO, NESTA BASE.

### INDÍCIO DE SINISTRO 2



NÃO EXISTE INDICIO DE SINISTRO, NESTA BASE.

### INDÍCIO DE SINISTRO 1



NÃO EXISTE INDICIO DE SINISTRO, NESTA BASE.

### PARECER TÉCNICO



abs Verde

### AÇÃO TRABALHISTA – (CORTESIA)

**CERTIFICA-SE QUE O DADO CONSULTADO NÃO CONSTA NO BANCO DE DEVEDORES TRABALHISTAS.**

Pesquisa Finalizada. - Consulta de caráter informativo e confidencial para o associado. Não substitui em hipótese alguma a Perícia Oficial do Instituto Criminalística e Laudo Cautelar.