

SITUAÇÃO GERAL

APROVADO

APRESENTAÇÃO



DADOS GERAIS DO VEÍCULO

| | |
|-------------------|-----------------------|
| NO. LAUDO: | 3690719 |
| DATA DE VISTORIA: | 13/05/2024 11:47:00 |
| MARCA: | MINI COOPER |
| MODELO: | I/MINI JCW COUNTRYMAN |
| COR: | VERMELHA |
| ANO FABRICAÇÃO: | 2015 |
| ANO MODELO: | 2016 |
| PLACA: | BBF3A12 |
| RENAVAM: | 01095271927 |
| KM: | 55566 |
| COMBUSTÍVEL: | GASOLINA |
| UNIDADE: | JARDINS |
| CLIENTE: | PARTICULAR |

RESUMO DE STATUS

| | |
|--|---|
| OK ✓ CHASSI V2 . | ANALISA AS CONDIÇÕES DA GRAVAÇÃO DO CHASSI DO VEÍCULO. ITEM DE IDENTIFICAÇÃO OBRIGATÓRIO. |
| OK ✓ MOTOR V2 . | ANALISA AS CONDIÇÕES DA NUMERAÇÃO IDENTIFICADORA DO MOTOR. |
| OK ✓ CÂMBIO V2 . | ANALISA AS CONDIÇÕES DA NUMERAÇÃO IDENTIFICADORA DO CÂMBIO, QUANDO PRESENTE E VISÍVEL. |
| OK ✓ ETA'S V2 | ANALISA AS ETIQUETAS DE IDENTIFICAÇÃO AUTODESTRUTÍVEIS, QUANDO EXISTENTES E OBRIGATÓRIAS. |
| OK ✓ PLACAS V2 | VERIFICA AS CONDIÇÕES DAS PLACAS IDENTIFICADORAS DIANTEIRA E TRASEIRA. |
| OK ✓ VIDROS V2 | ANALISA A GRAVAÇÃO DA PORÇÃO VIS DO CHASSI NOS VIDROS QUANDO OBRIGATÓRIOS. |
| OK ✓ ESTRUTURA VEICULAR V2 | ANALISA, NAS PARTES VISÍVEIS, AS CONDIÇÕES DOS PRINCIPAIS PONTOS ESTRUTURAIS DA CARROCERIA, TRAZENDO POSSÍVEIS INDICAÇÕES DE REPAROS. |
| OK ✓ HISTÓRICO: LEILÃO/SINISTRO/: | O HISTÓRICO VEICULAR, QUANDO CONTRATADO, TRAZ OS DADOS DISPONÍVEIS NAQUELE MOMENTO DAS PRINCIPAIS BASES INFORMATIVAS. |
| OK ✓ DOCUMENTAÇÃO V2 | VERIFICA SE O VEÍCULO POSSUI ALGUMA MODIFICAÇÃO PASSÍVEL DE ANÁLISE REGULARIZADA NO CRLV. |

ACESSÓRIOS E COMPLEMENTOS

- ACESSÓRIOS E EXTRAS

Veículo vistoriado, você despreocupado!

WWW.SUPERVISA0.COM



BBF3A12

3690719

CHASSI V2

| | |
|--------------------------|-------------------|
| NO. CHASSI NA BIN: | WMWXD1105GWS49714 |
| NO. CHASSI NO VEÍCULO: | WMWXD1105GWS49714 |
| NO. CHASSI NO DOCUMENTO: | WMWXD1105GWS49714 |

GRAVAÇÃO DO CHASSI

| | |
|----------------------------|--|
| NUMERAÇÃO IDENTIFICADORA : | DENTRO DOS PADRÕES HABITUAIS DO FABRICANTE |
| CHAPA SUPORTE : | REGIÃO ÍNTEGRA |

MOTOR V2

| | |
|-------------------------|-----------------|
| NO. MOTOR NA BIN: | A193K035 |
| NO. MOTOR NO VEÍCULO: | A193K035N18B16C |
| NO. MOTOR NO DOCUMENTO: | A193K035 |

NUMERAÇÃO DO MOTOR

| | |
|--|--|
| DENTRO DOS PADRÕES HABITUAIS DO FABRICANTE | |
| COINCIDE PARCIALMENTE COM A BIN, PODENDO SER EXIGIDO REGULARIZAÇÃO PELO ÓRGÃO COMPETENTE | |

CÂMBIO V2

| | |
|------------------------|-----------|
| NO. CÂMBIO NA BIN: | N/C |
| NO. CÂMBIO NO VEÍCULO: | OBSTRUÍDO |

NUMERAÇÃO DO CÂMBIO

| | |
|--|--|
| NUMERAÇÃO OBSTRUÍDA (ITEM EXCLUÍDO DO PARECER) | |
| NÃO POSSUI CADASTRO NA BIN | |

ETA'S V2
ETIQUETAS DE IDENTIFICAÇÃO

| | |
|---------------------------|--|
| ETA MOTOR : | ETA DENTRO DOS PADRÕES / NUMERAÇÃO COINCIDE COM O CHASSI |
| ETA BATENTE DA PORTA : | ETA DENTRO DOS PADRÕES / NUMERAÇÃO COINCIDE COM O CHASSI |
| ETA ASSOALHO : | NÃO OBRIGATÓRIO |
| PLAQUETA ANO FABRICAÇÃO : | PLAQUETA OK (NACIONAIS E IMPORT. APÓS 1999) |

PLACAS V2
PLACA DIANTEIRA

PLACA DENTROS DOS PADRÕES

PLACA TRASEIRA

PLACA DENTROS DOS PADRÕES

VIDROS V2
CONDIÇÃO DO CHASSI NOS VIDROS.

| | |
|------------------------------------|---|
| PARABRISA : | GRAVAÇÃO ORIGINAL / COINCIDE COM O CHASSI |
| PORTA DIANTE. ESQ. : | GRAVAÇÃO ORIGINAL / COINCIDE COM O CHASSI |
| PORTA TRAS. ESQ / LAT TRAS. ESQ. : | GRAVAÇÃO ORIGINAL / COINCIDE COM O CHASSI |



| | |
|------------------------------------|---|
| VIGIA TRASEIRO. : | GRAVAÇÃO ORIGINAL / COINCIDE COM O CHASSI |
| PORTA TRAS. DIR / LAT TRAS. DIR. : | GRAVAÇÃO ORIGINAL / COINCIDE COM O CHASSI |
| PORTA DIANTE. DIR. : | GRAVAÇÃO ORIGINAL / COINCIDE COM O CHASSI |

ESTRUTURA VEICULAR V2

• ESTRUTURA VEICULAR - DIANTEIRA

| | |
|--|-----------------------|
| LONGARINA DIANTEI. ESQ. : | SEM AVARIAS APARENTES |
| LONGARINA DIANTEI. DIR. : | SEM AVARIAS APARENTES |
| TORRE DO AMORTECEDOR DIANTEI. ESQ. : | SEM AVARIAS APARENTES |
| TORRE DO AMORTECEDOR DIANTEI. DIR. : | SEM AVARIAS APARENTES |
| PAINEL CORTA FOGO. : | SEM AVARIAS APARENTES |
| PAINEL DIANT. INF./SUP. OU ALMA DO PARACHOQUE: | SEM AVARIAS APARENTES |
| CRASHBOX (PARAFUSADO) . : | SEM AVARIAS APARENTES |
| CRASHBOX/QUADRO DO RADIADOR (SOLDADO) . : | SEM AVARIAS APARENTES |
| PARALAMA INT. DIANTEI. DIR. : | SEM AVARIAS APARENTES |
| PARALAMA INT. DIANTEI. ESQ. : | SEM AVARIAS APARENTES |

• ESTRUTURA VEICULAR - TRASEIRA

| | |
|--|-----------------------|
| LONGARINA TRASEI. ESQ. : | SEM AVARIAS APARENTES |
| LONGARINA TRASEI. DIR. : | SEM AVARIAS APARENTES |
| CAIXA DE RODA TRASEI. ESQ. : | SEM AVARIAS APARENTES |
| CAIXA DE RODA TRASEI. DIR. : | SEM AVARIAS APARENTES |
| PAINEL TRASEIRO . : | SEM AVARIAS APARENTES |
| CONDIÇÕES DA CAÇAMBA (COMPART. DE CARGA) . : | NÃO APLICADO |
| PAINEL TRAS. DA CABINE (SEPARAÇÃO CAÇAMBA): | NÃO APLICADO |

• ESTRUTURA VEICULAR - LATERAIS

| | |
|---------------------------|-----------------------|
| FOLHA LAT. TRASEI. DIR. : | SEM AVARIAS APARENTES |
| FOLHA LAT. TRASEI. ESQ. : | SEM AVARIAS APARENTES |
| CAIXA DE AR DIREITA . : | SEM AVARIAS APARENTES |
| CAIXA DE AR ESQUERDA . : | SEM AVARIAS APARENTES |
| COLUNA ESQ. (A) . : | SEM AVARIAS APARENTES |
| COLUNA ESQ. (B) . : | SEM AVARIAS APARENTES |
| COLUNA ESQ. (C) . : | SEM AVARIAS APARENTES |
| COLUNA DIR. (A) . : | SEM AVARIAS APARENTES |
| COLUNA DIR. (B) . : | SEM AVARIAS APARENTES |
| COLUNA DIR. (C) . : | SEM AVARIAS APARENTES |

• ESTRUTURA VEICULAR - OUTROS

| | |
|--|--------------------------------------|
| ASSOALHO DO MONOBLOCO (HABITÁCULO, ÁREA VISÍVEL) . : | SEM AVARIAS APARENTES (ÁREA VISÍVEL) |
| ASSOALHO DO PORTAMALAS / CAÇAMBA . : | SEM AVARIAS APARENTES (ÁREA VISÍVEL) |
| CAIXA DE ESTEPE(DIVISÃO ASSOALHO DO PORTAMALAS): | SEM AVARIAS APARENTES |
| ALONGAMENTO DE CHASSI (PESADOS) . : | NÃO APLICADO |
| ESTRUTURA DO TETO . : | SEM AVARIAS APARENTES (ÁREA VISÍVEL) |
| FOLHA DO TETO . : | SEM AVARIAS APARENTES (ÁREA VISÍVEL) |

HISTÓRICO: LEILÃO/SINISTRO/R/F

• HISTÓRICO VEICULAR

| |
|----------------------------|
| NENHUM REGISTRO ENCONTRADO |
|----------------------------|

DOCUMENTAÇÃO V2

• CRLV/PESQUISA NOVO

| |
|----------------------------|
| NENHUM REGISTRO ENCONTRADO |
|----------------------------|



• **VEÍCULO NOVO**

NENHUM REGISTRO ENCONTRADO

OBSERVAÇÃO 

NADA CONSTA

OBSERVAÇÕES GERAIS 

- A PRESENTE VISTORIA POSSUI CARÁTER INFORMATIVO DE ANÁLISE PARTICULAR DO VEÍCULO VISTORIADO, NÃO SUBSTITUINDO A PERÍCIA OFICIAL DO INSTITUTO DE CRIMINALÍSTICA OU QUALQUER LAUDO OFICIAL DE ORGÃOS COMPETENTES. OS ORGÃOS OFICIAIS POSSUEM FERRAMENTAS PRÓPRIAS DE ANÁLISE, NÃO DISPONÍVEIS PARA EMPRESAS DE VISTORIA;
- A UNIDADE SUPER VISÃO PRESTADORA DE SERVIÇO ABAIXO DESCRITA NÃO SE RESPONSABILIZA POR QUAISQUER MODIFICAÇÕES POSTERIORES A REALIZAÇÃO DA VISTORIA. ESTE DOCUMENTO POSSUI SUA VALIDADE NO EXATO MOMENTO DA VISTORIA;
- OS ITENS ANALISADOS RESPEITAM O ESCOPO DO RESPECTIVO SERVIÇO CONTRATADO, QUE SÃO APENAS OS ITENS INDICADOS NO PRESENTE DOCUMENTO, DENTRO DOS CRITÉRIOS ESTABELECIDOS EM CADA UM DELES, NÃO ABRANGENDO NENHUM ITEM QUE NÃO ESTEJA PRESENTE NESTA VISTORIA;
- O STATUS/RESULTADO FINAL SEGUE O CRITÉRIO DE AVALIAÇÃO DESENVOLVIDO PELA SUPER VISÃO PERÍCIAS E VISTORIAS LTDA, PODENDO ESTE SER ALTERADO SEM PRÉVIA COMUNICAÇÃO (ÚLTIMA ATUALIZAÇÃO 18/11/2023);
- OS ITENS ESTRUTURAIS ANALISADOS CONTEMPLAM AS REGIÕES VISÍVEIS, PASSÍVEIS DE SEREM ANALISADAS SEM DESMONTAGEM DE PEÇAS;
- A SUPER VISÃO DISPONIBILIZA NA ÍNTEGRA OS DADOS FORNECIDOS PELAS EMPRESAS DE PESQUISA, NÃO SE RESPONSABILIZANDO POR INFORMAÇÕES VINDAS DESTES FORNECEDORES POR SE TRATAREM DE BASES DE TERCEIROS;
- CRITÉRIO DE AVALIAÇÃO DAS SEGURADORAS: AS COMPANHIAS DE SEGURO POSSUEM SEUS PRÓPRIOS MÉTODOS E CRITÉRIOS DE AVALIAÇÃO DE RISCO PARA ACEITAÇÃO OU NÃO DA COBERTURA SECURITÁRIA, POR ESSE MOTIVO INFORMAMOS QUE O RESULTADO DESTA VISTORIA, INDEPENDE DA ACEITAÇÃO OU NÃO DA SEGURADORA;
- A SUPER VISÃO NÃO VALIDA A EXISTÊNCIA OU O FUNCIONAMENTO DAS BOLSAS DE AIRBAG NO VEÍCULO;
- MULTAS, DÉBITOS, RESTRIÇÕES FINANCEIRAS COMO GRAVAME OU OUTROS, NÃO FAZEM PARTE DO ESCOPO DA VISTORIA. PARA LEVANTAMENTO DE DÉBITOS DO VEÍCULO, PROCURAR UM PROFISSIONAL ESPECIALIZADO;
- NÃO VERIFICAMOS A PROCEDÊNCIA DA INFORMAÇÃO DE HODOMETRO EM NOSSAS VISTORIAS DEVIDO A INEXISTÊNCIA DE FERRAMENTAS QUE PERMITAM 100% DE ASSERTIVIDADE.



FOTOS

Frente



Traseira



Placa



KM



Compartimento motor



Motor

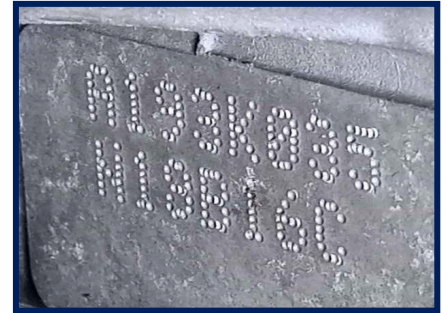

Câmbio



Etiqueta ETA Motor



Chassi



Foto eta coluna



Data Cinto Segurança

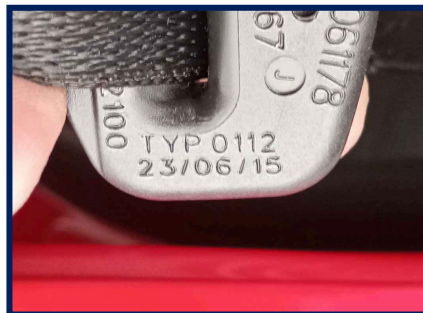

Gravação do vidro



BBF3A12

3690719

Veículo vistoriado, você despreocupado!

WWW.SUPERVISAOCOM



Torre amort diant/direita



Torre amort diant/esquer

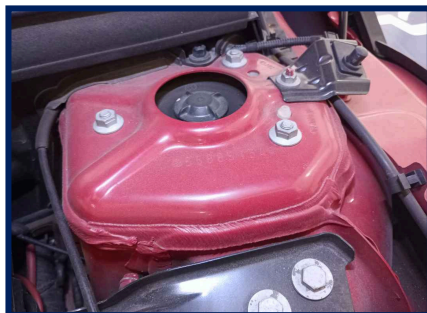

Longarina dianti/direita



Longarina dianteira/esquerda



Painel Dianteiro

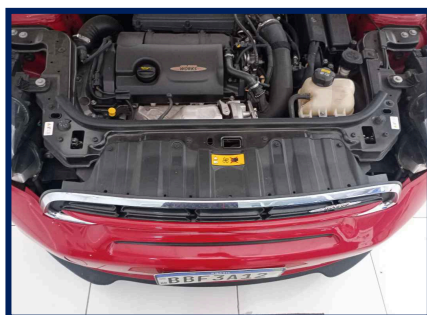

Caixa De Ar Esq

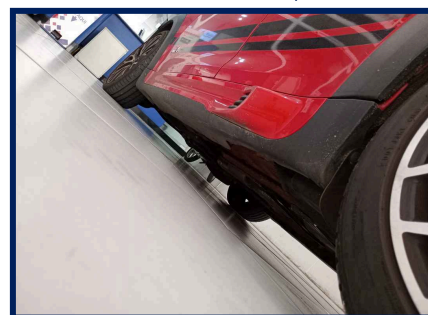

Assoalho Central



Trilho Coluna Tras. Esq

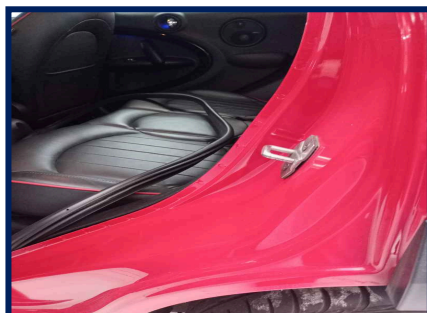

Longarina traseira/esquerda

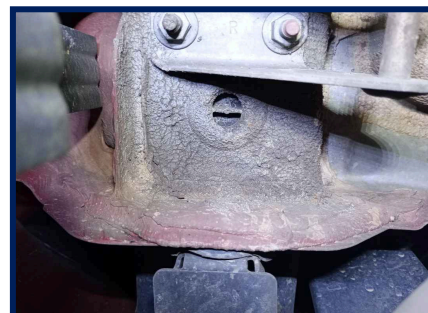

Longarina traseira/direita



Junção Assoalho/Painel Tras



Assoalho Int. Portamalas



BBF3A12

3690719

Veículo vistoriado, você despreocupado!

WWW.SUPERVISAO.COM



Trilho Coluna Tras. Dir



CAIXA DE AR DIR.



Eu, PARTICULAR, declaro ter recebido o seguinte da: FRANCISCO RONEI DOS SANTOS LTDA e cnpj: 36.199.838/0001-01 e compreendido todas as informações contidas no ato da inspeção do veículo, concordando que quaisquer esclarecimentos futuros sobre as condições do veículo ora vistoriado somente poderão ser solicitados por mim.
AV BRIG LUIS ANTONIO - JARDIM PAULISTA - TEL: (11) 5555-7800



Documento assinado eletronicamente com fundamento no art. 9º 1º, do decreto nº 8.539, de 8 de outubro de 2015 em 13/05/2024 11:47:00, conforme horário oficial de Brasília, por FRANCISCO RONEI DOS SANTOS LTDA. A autenticação deste documento pode ser conferida no site: <https://www.supervisao.com>

Responsável técnico pelo laudo: CARLOS HENRIQUE DA SILVA SALLES - 249858010
Conferido por: DAYANE DE CARVALHO SOUZA - 032957452

Veículo vistoriado, você despreocupado!



BBF3A12

3690719

WWW.SUPERVISAO.COM





CONSULTA Nº: 6136947

CONFIDENCIAL PARA: Francisco Ronei Dos Santos Ltda

REALIZADA EM: 13/05/2024 às 11:17



Dados de Fabricação do Veículo

| | | |
|-----------------------------|---------------------------------------|--------------------------------|
| Placa: BBF-3A12 | Marca/Modelo: I / MINI JCW COUNTRYMAN | |
| Chassi: WMWXD1105GWS49714 | Motor: A193K035 | Combustível: Gasolina |
| Cor: Vermelha | Tipo de veículo: Automovel | Município/UF: FLORAI / PR |
| Ano fabricação: 2015 | Ano modelo: 2016 | UF de Origem: PR |
| UF Faturado: SC | Caixa de câmbio: | Situação CIRCULACAO |
| Espécie Passageiro | Lotação 5 | Potência 218 |
| Carroceria | Cilindradas 1598 | Procedência Importado |
| Situação Chassi N | Capacidade carga 230 | Eixo traseiro 0 |
| Terceiro eixo 0 | Documento importadora | Identidade importadora 0 |
| Número DI 1516034670 | Data Registri DI 0 | Fabricante |
| Segmento AU - HATCH PEQUENO | Grupo modelo veículo JCW | Data limite restrição Trib |
| Capacidade máxima tração | Peso bruto total 194 | Última atualização: 2019-02-04 |

Informações do veículo - Base Nacional

| | |
|---------------------------------------|--|
| Placa: BBF-3A12 | Situação: CIRCULAÇÃO |
| Marca/Modelo: I / MINI JCW COUNTRYMAN | Tipo de veículo: AUTOMOVEL |
| Montagem: COMPLETA | Ano fabricação/Ano modelo: 2015 / 2016 |
| Procedência: ESTRANGEIRA | Município/UF: SAO PAULO / SP |
| Chassi: WMWXD1105GWS49714 Normal | Motor: A193K035 |
| Renavam: 01095271927 | Combustível: GASOLINA |
| Cor: VERMELHA | Capacidade de passageiros: 005 |
| Espécie: PASSAGEIRO | Cilindradas: 1598 |
| Peso bruto(PBT): 1,94 | Peso bruto(CMT): 2,30 |
| Potência: 218 | Eixo: 00 |
| Eixo Traseiro Dif: Não Informado | Eixo auxiliar: Não Informado |
| Número do Câmbio: Não Informado | |

RESTRIÇÕES E OUTRAS INFORMAÇÕES

NAO CONSTA RENAJUD



Queixa e histórico de roubo e furto

✓ Não existe queixa de roubo e furto ativa

✓ Não existe histórico de roubo e furto

Comparativo de Componentes Veiculares.

| COMPONETE | FÁBRICA | ESTADUAL | COMPARATIVO |
|-------------|-------------------|-------------------|-------------|
| Chassi | WMWXD1105GWS49714 | WMWXD1105GWS49714 | ✓ |
| Motor | A193K035 | A193K035 | ✓ |
| Cor | VERMELHA | VERMELHA | ✓ |
| Combustível | GASOLINA | GASOLINA | ✓ |

E-Decodificador de chassi (Cortesia)

Chassi : WMWXD1105GWS49714

Região : Alemanha / Irlanda / Romênia

Montadora : MINI

Marca : MINI

Versão : I/MINI COUNTRYMAN

Ano Fabricação : 2015

Cilindradas : 1598

Origem : Importado

País : Alemanha

Categoria : Automovel

Modelo : JCW

Carroceria : AU - HATCH PEQUENO

Ano Modelo : 2016

Combustível : Gasolina



Base estadual (Cortesia)

Placa: BBF-3A12

Marca/Modelo: MINI / JCW COUNTRYMAN

Categoria: PARTICULAR

Procedência: IMPORTADA

Chassi: WMWXD1105GWS49714 **NORMAL**

Renavam: 01095271927

Cor: VERMELHA

Potência: 218

Peso bruto(PBT): 194

Espécie: PASSAGEIRO

Carroceria: INEXISTENTE

Situação: **CIRCULAÇÃO**

Tipo de veículo: AUTOMOVEL

Ano fabricação/Ano modelo: 2015 / 2016

Município/UF: SAO PAULO / SP

Motor: A193K035

Combustível: GASOLINA

Capacidade de passageiros: 5

Cilindradas: 1598

Peso bruto(CMT): 230

Capacidade de carga:



Informações de proprietário

Proprietário Atual: AILAN ZHENG

Proprietário anterior: VINICIUS DE MEDEIROS CARDOS
O LEITE

🔍 Débitos do veículo

PESQUISA NÃO COMPOSTA COM DÉBITOS DO VEÍCULO - CONSULTAR SITE DO DETRAN E DIVIDA ATIVA, PARA MAIS INFORMAÇÕES.

▶ LICENCIAMENTO

Ano de exercício do licenciamento: 2024

⊘ Restrições

Roubo e Furto: Nada consta

Restrição Tributária: Nada consta

Restrição Financeira: Nada consta

Restrição Jurídica: Nada consta

Restrição Administrativa: Nada consta

Restrição Judiciária: Nada consta

Comunicação de Venda: NAO CONSTA COMUNICACAO DE VENDAS

▶ SENATRAN / CSV - Para mais informações

Consultar site: <https://portalservicos.senatran.serpro.gov.br/#/>

▶ Gravame Cortesia

Para informações detalhadas realizar a pesquisa de Gravame.

🔗 Comunicação de venda

Não Consta Comunicação de Venda

▶ Recall

Não encontrado recall

ⓘ Informações de sinistro (cortesia)

NÃO ENCONTRADO SINISTRO DE INDENIZAÇÃO INTEGRAL NAS BASES CONSULTADAS

ⓘ Informações de início de sinistro (Cortesia)

NÃO ENCONTRADO INDÍCIO DE SINISTRO NAS BASES CONSULTADAS

📊 OFERTA EM LEILÃO

NÃO CONSTA OFERTA EM LEILÃO PARA A PLACA BBF3A12 NAS BASES CONSULTADAS

📊 EVENTO CORPORATIVO/REMARKETING AUTOMOTIVO

NÃO CONSTA EVENTO CORPORATIVO / REMARKETING AUTOMOTIVO PARA A PLACA BBF3A12 NAS BASES CONSULTADAS

📊 HISTÓRICO DE VENDA DIRETA POR MAIOR OFERTA

NÃO CONSTA HISTÓRICO DE VENDA DIRETA PARA A PLACA BBF-3A12 NAS BASES CONSULTADAS

📊 HISTÓRICO DE COMERCIALIZAÇÃO POR BANCO OU SEGURADORA

NÃO CONSTA COMERCIALIZAÇÃO PARA A PLACA BBF-3A12 NAS BASES CONSULTADAS



Qualidade Garantida
Informação segura em tempo real

SITE SEGURO
dados criptografados por SSL

FIM DESTA PESQUISA.

⚠️ Avisos legais

As informações contidas nesta pesquisa são **confidenciais ao CNPJ 36.199.838/0001-01** sendo possível sua utilização apenas como orientação em transações comerciais para fins legítimos de prevenção a fraude, legitimação de transações e proteção ao crédito, com responsabilidade administrativa, civil e criminal por quaisquer danos causados quando utilizadas em desacordo com a legislação em vigor. A responsabilidade da Company Conferi limita-se a transmitir fielmente informações sobre veículos automotores registradas em bases de dados públicas e privadas detentoras da informação. As informações contidas nesta pesquisa são as encontradas, na data e hora da mesma, em bases públicas e/ou privadas, sendo do CNPJ 36.199.838/0001-01 a responsabilidade sobre qualquer consequência causada por modificações ou atualizações após o momento em que esta pesquisa foi efetuada. O CNPJ 36.199.838/0001-01 declara ter ciência de que as informações contidas nesta pesquisa visam exclusivamente auxiliar no processo de averiguação da procedência do veículo, sendo apenas uma ferramenta de análise prévia e não um elemento unicamente decisivo para a comercialização de um veículo ou sua aprovação em um procedimento de vistoria. Para veículos cadastrados em outros estados, podem existir vícios ocultos, restrições, débitos ou bloqueios que irão constar no prontuário do veículo somente no momento da transferência efetiva para o estado. As informações contidas nesta pesquisa não substituem a consulta do órgão oficial, especialmente pelo fato de que as informações aqui exibidas podem ser acrescidas, modificadas ou retiradas de forma "on-line" por órgãos públicos, instituições financeiras ou seguradoras.