

LAUDO DE PERÍCIA CAUTELAR

UTIDA PERÍCIAS E VISTORIAS VEICULARES LTDA - ME
 CNPJ: 27527949000109
 Londrina - PR
 TELEFONE: (43) 3367-0555
 pratikalondrina@hotmail.com

Laudó Nº: 21526

ELB6J85

SOLICITANTE NOME:	MANELLA VEICULOS	SOLICITANTE CPF:	81.759.532/0001-09
PLACA:	ELB6J85	DATA:	12/09/2022
MARCA/MODELO:	I/CITROEN C4 PALLAS20EAF	ANO FAB/MOD:	2009/2009
COR:	PRATA	RENAVAM:	00164674675
CHASSI BIN:	8BCLDRFJW9G535013	MOTOR BIN:	PSARFJ10TWAA0023016
CHASSI:	8BCLDRFJW9G535013	MOTOR:	PSARFJ10TWAA0023016



APROVADO



PROCESSO FOTOGRÁFICO

MOTOR

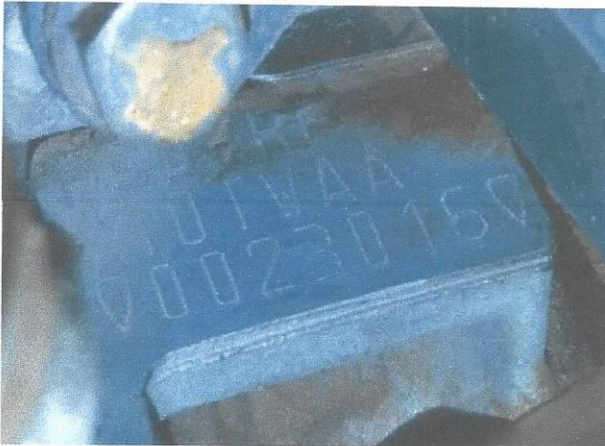

CHASSI



CÂMBIO

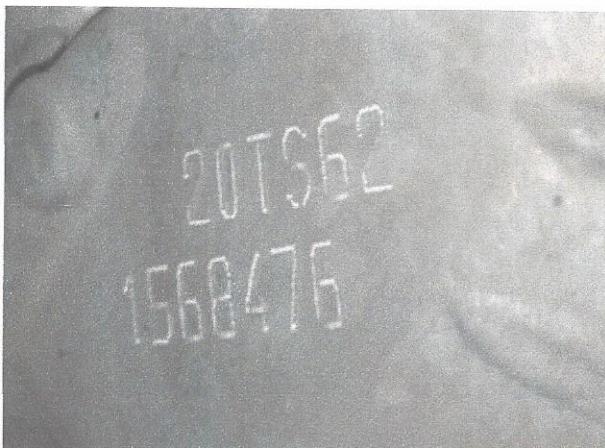

FRENTE



8BCLDRFJW9G535013120920221612

APROVADO

FOTOS EXTRAS



8BCLDRF-JW9G535013120920221612

APROVADO

OBSERVAÇÕES

O VEÍCULO PERICIADO EM QUESTÃO ENCONTRA-SE COM SUAS NUMERAÇÕES IDENTIFICADORAS DE ORIGEM E PROCEDÊNCIA DO CHASSI, MOTOR E CAMBIO DENTRO DOS PADRÕES DO FABRICANTE. CONFORME PESQUISA ANEXA NÃO CONSTA HISTÓRICO DE LEILÃO E INDÍCIO DE SINISTRO PARA ESSE VEÍCULO. - ESTÃO FORA DE PARECER TÉCNICO NESTA VISTORIA: RETOQUE DE PINTURA, VERIFICAÇÃO DE AIRBAGS E KM. NOSSAS PESQUISAS SÃO ATUALIZADAS EM TEMPO REAL (ON LINE), EXIMIMOS DE QUALQUER RESPONSABILIDADE PELA EVENTUAL NÃO INCLUSÃO DE ALGUM REGISTRO EM RAZÃO DE ATRASO OU FALTA DE ENCAMINHAMENTO DOS DADOS PELOS DIVERSOS PROVEDORES (LEILÃO / SINISTROS) DE INFORMAÇÕES CONVENIADOS.

ATENÇÃO AVISO IMPORTANTE

O presente Laudo possui o informativo de análise particular de veículo descrito não substitui em hipótese alguma a Perícia Oficial do Instituto Criminalística. A validade restringe-se ao exato momento do exame, em razão do que a UTIDA PERÍCIAS E VISTÓRIAS VEICULARES LTDA - ME não se responsabiliza por quaisquer modificações posteriores sofridas pelo veículo, tais como: Danos no chassi, mudanças de motor, mudança de câmbio, etc.

Vistoriador Responsável



MURILO TIOSSI QUINTILIANO

REV 01 ABRIL/2015

APROVADO

2 de 4



ITENS VERIFICADOS NA PERÍCIA:

- **4. 300 - CONDIÇÃO DO NÚMERO DO CHASSI:**
 - 308 - Numeração dentro dos padrões do fabricante.
 - 310 - Numeração é a mesma que consta cadastrada na BIN.
- **5.1. 1 - CONDIÇÕES DAS ETIQUETAS DE IDENTIFICAÇÃO DO CHASSI - ETA - DO COMPARTIMENTO DO MOTOR :**
 - 501 - Original
- **5.2. 2 - CONDIÇÕES DAS ETIQUETAS DE IDENTIFICAÇÃO DO CHASSI - ETA - DO BATENTE DA PORTA :**
 - 510 - Original
- **5.3. 3 - CONDIÇÕES DAS ETIQUETAS DE IDENTIFICAÇÃO DO CHASSI - ETA - DO ASSOALHO:**
 - 518 - Original
- **6.2. 1 - VIDRO DIANTEIRO (PARA - BRISA):**
 - 605 - Original Dentro do Padrão.
- **6.3. 2- VIDRO DA PORTA DIANTEIRA ESQUERDA :**
 - 613 - Original Dentro do Padrão.
- **6.4. 3 - VIDRO DA PORTA TRASEIRA ESQUERDA :**
 - 621 - Original Dentro do Padrão.
- **6.6. 5 - VIDRO TRASEIRO (VIGIA):**
 - 637 - Original Dentro do Padrão.
- **6.8. 7 - VIDRO DA PORTA TRASEIRA DIREITA:**
 - 653 - Original Dentro do Padrão.
- **6.9. 8 - VIDRO DA PORTA DIANTEIRA DIREITA:**
 - 661 - Original Dentro do Padrão.
- **7. 200 - CONDIÇÃO DA NUMERAÇÃO DO MOTOR:**
 - 201 - Tipo de gravação dentro do padrão do fabricante.
 - 217 - Numeração registada na BIN, coincide C/A numeração que consta no motor.
- **8. 120 - CONDIÇÕES DOS VIDROS:**
 - VIDROS ORIGINAIS

8BCLDRFJW9G535013120920221612

APROVADO

- **9. 400 - CONDIÇÃO DO NÚMERO DO CÂMBIO:**
 - 403 - Numeração dentro dos padrões do fabricante
 - 408 - Numeração não cadastrada na BIN.

- **10. 100 - CONDIÇÃO DA PLACA:**
 - 101 - Placa Mercosul - Em Conformidade.

- **11. 700 - CONDIÇÃO DA ESTRUTURA DA CARROÇARIA :**
 - 701 - Não possui vestígio aparente de avaria, corte e ou reparo significativo nas partes estruturais da carroçaria.

- **12. 701 - CONDIÇÃO DO VEÍCULO:**
 - 003 - Veículo sem apontamento de leilão
 - 004 - Veículo sem apontamento de sinistros

NÃO GARANTIMOS A ACEITAÇÃO OU NÃO DO VEÍCULO EM COMPANHIA DE SEGURO, POIS ISSO IMPLICA EM NORMAS E CRITÉRIOS ÚNICA E EXCLUSIVAMENTE DE CADA SEGURADORA, ESTANDO ASSIM ALHEIO AO NOSSO CONHECIMENTO.



8BCCLDRFJW9G535013120920221612

APROVADO

Consulta ESPECIAL - TOP - PR - PROPRIETÁRIOS – NACIONAL LEILÃO/SINISTRO

#Número: 1083594 Data e hora da consulta: 12/09/2022 às 15:17:16

DADOS DO VEÍCULO



PLACA:	ELB6J85	UF:	PR
CHASSI:	8BCLDRFJW9G535013	RENAVAM:	164674675
MARCA/MODELO:	I/CITROEN C4 PALLAS20EAF	COR:	PRATA
ANO FABRICAÇÃO:	2009	ANO MODELO:	2009

DADOS DO VEÍCULO (BASE NACIONAL)

PLACA:	ELB6J85	MUNICÍPIO / UF:	FAXINAL / PR
CHASSI:	8BCLDRFJW9G535013	RENAVAM:	00164674675
TIPO REMARCAÇÃO CHASSI:	NORMAL	NÚMERO DO MOTOR:	PSARFJ10TWAA0023016
MARCA/MODELO:	I/CITROEN C4 PALLAS20EAF	ESPÉCIE:	PASSAGEIRO
SITUAÇÃO:	CIRCULACAO	PROCEDÊNCIA:	ESTRANGEIRA
TIPO DO VEÍCULO:	AUTOMOVEL	COR:	PRATA
ANO FABRICAÇÃO:	2009	ANO MODELO:	2009
COMBUSTÍVEL:	ALCOOL/GASOLINA	CAPAC. DE CARGA:	
TIPO DE MONTAGEM:		POTÊNCIA:	143
CAPAC. DE PASSAGEIROS:		PESO BRUTO TOTAL (PBT):	18.4
CILINDRADA:	1997	QUANTIDADE DE EIXOS:	
TIPO DE CARROCERIA:	N/C	NÚMERO DA CARROCERIA:	
CAP. MÁXIMA DE TRACÇÃO (CMT):	30.9	Nº EIXO	
NÚMERO DO CÂMBIO:		TRASEIRO/DIFERENCIAL:	
CATEGORIA:	PARTICULAR	NÚMERO DO EIXO:	2
		ULTIMA ATUALIZAÇÃO:	2022-08-19

RESTRICÇÕES (BASE NACIONAL)

RESTRICÇÃO 1:	SEM RESTRICAO	RESTRICÇÃO 2:	SEM RESTRICAO
RESTRICÇÃO 3:	SEM RESTRICAO	RESTRICÇÃO 4:	SEM RESTRICAO

OUTRAS RESTRICÇÕES/INFORMAÇÕES

RESTRICÇÃO RENAJUD:		RESTRICÇÃO RENAINF:	
RESTRICÇÃO RFB:	INEXISTENTE		

RENAJUD

NÃO CONSTAM INFORMAÇÕES NESTA BASE.

CSV

NÃO CONSTAM INFORMAÇÕES NESTA BASE.

RECALL

NÃO CONSTAM INFORMAÇÕES NESTA BASE.

HISTÓRICO DE ROUBOS E FURTOS



VEÍCULO SEM HISTÓRICO DE ROUBOS E FURTOS.

DADOS DO VEÍCULO (BASE ESTADUAL)

FAVOR CONFIRMAR DÉBITOS, RESTRICÇÕES, DIVERGENCIAS NO SITE DO DETRAN DO ESTADO,SNG E DOCUMENTO CRV, ETC.

PLACA:	ELB6J85	MUNICÍPIO / UF:	FAXINAL / PR
CHASSI:	8BCLDRFJW9G535013	RENAVAM:	164674675
TIPO REMARCAÇÃO CHASSI:	NORMAL	NÚMERO DO MOTOR:	PSARFJ10TWAA0023016
MARCA/MODELO:	I/CITROEN C4 PALLAS20EAF	ESPÉCIE:	PASSAGEIRO
SITUAÇÃO:	CIRCULACAO	PROCEDÊNCIA:	ESTRANGEIRA
TIPO DO VEÍCULO:	AUTOMOVEL	COR:	PRATA
ANO FABRICAÇÃO:	2009	ANO MODELO:	2009
COMBUSTÍVEL:	ALCOOL/GASOLINA	CAPAC. DE CARGA:	
TIPO DE MONTAGEM:	N/C	POTÊNCIA:	143
CAPAC. DE PASSAGEIROS:		PESO BRUTO TOTAL (PBT):	
CILINDRADA:	1997	QUANTIDADE DE EIXOS:	
TIPO DE CARROCERIA:		NÚMERO DA CARROCERIA:	
CAP. MÁXIMA DE TRACÇÃO	30.9	Nº EIXO	

(CMT):
NÚMERO DO CÂMBIO: TRASEIRO/DIFERENCIAL:
CATEGORIA: PARTICULAR NÚMERO DO EIXO:
ULTIMA ATUALIZAÇÃO: 2022-08-19

DADOS DO PROPRIETÁRIO

NOME DO PROPRIETÁRIO: MARIA APARECIDA VECHIATO DE MENEZES
PROPRIETÁRIO ANTERIOR:

RESTRICÇÕES (BASE ESTADUAL)

RESTRICÇÃO 1: SEM RESTRICAO RESTRICÇÃO 2: SEM RESTRICAO
RESTRICÇÃO 3: SEM RESTRICAO RESTRICÇÃO 4: SEM RESTRICAO
OUTRAS RESTRICÇÕES / INFORMAÇÕES: RESTRICÇÃO RENAJUD:

LEILÃO



VEÍCULO SEM REGISTRO DE LEILÃO NESTA BASE.

LEILÃO



VEÍCULO SEM REGISTRO DE LEILÃO NESTA BASE.

HISTÓRICO DE VENDA POR OFERTA



VEÍCULO SEM REGISTRO DE HISTORICO DE VENDA POR OFERTA .

LEILÃO



VEÍCULO SEM REGISTRO DE LEILÃO NESTA BASE.

PRIMEIRO EMPLACAMENTO - ESTADO DE ORIGEM.



SÃO PAULO (SP)

DÉBITOS E RESTRICÇÕES - DETRAN (CORTESIA)

SUJEITO A ALTERAÇÕES E/OU ATUALIZAÇÕES ATÉ O FINAL DO EXPEDIENTE. SEM VALIDADE COMO QUITAÇÃO DE DÉBITOS PARA COMPRA DO VEÍCULO.

PLACA:	ELB-6J85	MUNICÍPIO / UF:	FAXINAL / PR
CHASSI:	8BCLDRFJW9G535013	RENAVAM:	0016.467467-5
MARCA/MODELO:	I/CITROEN C4 PALLAS20EAF	ESPÉCIE / TIPO:	PASSAGEIRO / AUTOMOVEL
CATEGORIA:	PARTICULAR	COR:	PRATA
ANO FABRICAÇÃO / ANO	2009/2009	COMBUSTÍVEL:	ALCOOL/GASOLINA
MODELO:			
SITUAÇÃO:	VIGENTE (EM CIRCULACAO)		
RESTRICÇÃO:	NÃO HÁ		
MULTAS:	MULTAS : 156,18		

FINANCIAMENTO / RESTRIÇÃO - DETRAN (CORTESIA)

FINANCEIRA: TIPO DE FINANC / RESTRIÇÃO:
SITUAÇÃO: CONTRATANTE:
CONTRATO: DATA DO CONTRATO:

SEGURANÇA VEICULAR - DETRAN (CORTESIA)

RECALL - DETRAN (CORTESIA)

NADA CONSTA

APREENSÃO - DETRAN (CORTESIA)

ODÔMETRO - DETRAN (CORTESIA)

125.244 km - 18/08/2022 11:11:53

DÉBITOS E RESTRICÇÕES - DETRAN (CORTESIA)

SUJEITO A ALTERAÇÕES E/OU ATUALIZAÇÕES ATÉ O FINAL DO EXPEDIENTE. SEM VALIDADE COMO QUITAÇÃO DE DÉBITOS PARA COMPRA DO VEÍCULO.

Financiamento/Restrição: NADA CONSTA

Certificado de Segurança Veicular: NADA CONSTA

Último odômetro registrado

Número do Processo: 245.3.0083622-7

Motivo: 2 - AQUISICAO DE VEICULO

Data: 18/08/2022 11:11:53

Valor do Odômetro: 125.244 km

Histórico

AQUISICAO DE VEICULO

18/08/2022 11:11:53

125.244 km

AQUISICAO DE VEICULO

10/06/2021 11:14:14

108.876 km

GRAVAME - DETRAN (CORTESIA)



NÃO HA REGISTRO

OCORRÊNCIAS DE ACIDENTES DE TRÂNSITO - CORTESIA



NÃO EXISTE OCORRÊNCIA DE ACIDENTE DE TRÂNSITO, NESTA BASE.

DECODIFICADOR DE CHASSI



NÃO CONSTAM IRREGULARIDADES.

CHASSI:	8BCLDRFJW9G535013	MARCA:	CITROEN
MODELO:	C4 Pallas Exclusive Aut. 2.0 16V Flex 4P	MONTADORA:	CITROEN
VEÍCULO:	C4 Pallas	VERSÃO:	Exclusive
MOTOR:	2.0 16V	COMBUSTÍVEL:	Flexivel Alcool/Gasolina
QTDE DE PORTAS:	4	ANO FABRICAÇÃO:	2009
ANO MODELO:	2009	REGIÃO GEOGRÁFICA:	America do Sul
PAÍS:	Argentina	LOCAL DE FABRICAÇÃO:	El Palomar
VERIFICAÇÃO DE SERIAL:	OK	TIPO DE CARROCERIA:	Sedan
TIPO DE TRAÇÃO:		QUANTIDADE DE EIXOS:	
STATUS DÍGITO VERIFICADOR:		QTDE DE IRREGULARIDADES:	0
TRANSMISSÃO:	Automatica		
CONCLUSÃO:	Completa		

TABELA FIPE

MARCA	Citroën	MODELO	C4 PAL.Excl/Excl(Tech.) 2.0/2.0 Flex Aut
ANO MODELO	2009	COMBUSTIVEL	Gasolina
MÊS REFERÊNCIA	setembro de 2022	VALOR	R\$ 25.534,00

ALERTA DE PROCEDÊNCIA



NÃO HÁ REGISTROS NESTA CONSULTA.

INDÍCIO DE SINISTRO 4



NÃO EXISTE INDICIO DE SINISTRO, NESTA BASE.

INDÍCIO DE SINISTRO 2



NÃO EXISTE INDICIO DE SINISTRO, NESTA BASE.

INDÍCIO DE SINISTRO 1



NÃO EXISTE INDICIO DE SINISTRO, NESTA BASE.



abs Verde

AÇÃO TRABALHISTA - (CORTESIA)

CERTIFICA-SE QUE O DADO CONSULTADO NÃO CONSTA NO BANCO DE DEVEDORES TRABALHISTAS.

HISTÓRICO DE PROPRIETÁRIOS

ANO:	2022	UF:	PR
PLACA:	ELB6J85	RENAVAM:	00164674675
NOME PROPRIETÁRIO:	MARIA APARECIDA VECHIATO DE MENEZES		
ANO:	2021	UF:	PR
PLACA:	ELB6J85	RENAVAM:	00164674675
NOME PROPRIETÁRIO:	MARIA HELENA DAHMER		
ANO:	2019	UF:	PR
PLACA:	ELB6J85	RENAVAM:	00164674675
NOME PROPRIETÁRIO:	RODRIGO MENDES DE OLIVEIRA		
ANO:	2018	UF:	SP
PLACA:	ELB6J85	RENAVAM:	00164674675
NOME PROPRIETÁRIO:	OSMAR DA SILVA RIBEIRO		
ANO:	2018	UF:	SP
PLACA:	ELB6J85	RENAVAM:	00164674675
NOME PROPRIETÁRIO:	M.J. SEBASTIAO COMERCIO DE VEICULOS		
ANO:	2018	UF:	SP
PLACA:	ELB6J85	RENAVAM:	00164674675
NOME PROPRIETÁRIO:	HYUNDAI CAO DO BRASIL LTDA		
ANO:	2014	UF:	SP
PLACA:	ELB6J85	RENAVAM:	00164674675
NOME PROPRIETÁRIO:	LEDA BEOLCHI SPESSOTO		
ANO:	2013	UF:	SP
PLACA:	ELB6J85	RENAVAM:	00164674675
NOME PROPRIETÁRIO:	T LINE VEICULOS LTDA		
ANO:	2012	UF:	SP
PLACA:	ELB6J85	RENAVAM:	00164674675
NOME PROPRIETÁRIO:	MARIA EFIGENIA NAVARRO MOREIRA		
ANO:	2009	UF:	SP
PLACA:	ELB6J85	RENAVAM:	00164674675
NOME PROPRIETÁRIO:	SANTANDER DISTRIBUIDORA DE TITULOS E VALORES MOBILIARIOS S.A.		

OUTROS PROPRIETÁRIOS

PLACA:	ELB6J85	RENAVAM:	N/C
NOME PROPRIETÁRIO:	MARIA APARECIDA VECHIATO DE MENEZES		

Pesquisa Finalizada.