

Laudo Nº: 99108

| | | | |
|--------------------------|--------------------------|-------------------------|--------------------|
| SOLICITANTE NOME: | MANELLA VEICULOS | SOLICITANTE CPF: | 81.759.532/0001-09 |
| PLACA: | AZM2J95 | DATA: | 21/03/2026 |
| MARCA/MODELO: | FIAT/SIENA ATTRACTIV 1.4 | ANO FAB/MOD: | 2015/2015 |
| COR: | BRANCA | RENAVAM: | 01044278606 |
| CHASSI BIN: | 9BD19713MF3249434 | MOTOR BIN: | 327A0112440249 |
| CHASSI: | 9BD19713MF3249434 | MOTOR: | 327A0112440249 |



APROVADO



PROCESSO FOTOGRÁFICO

MOTOR



CHASSI



CÂMBIO

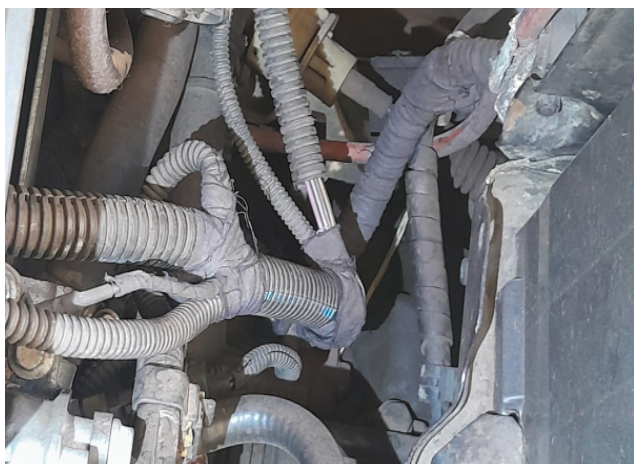

FRENTE



APROVADO

9BD19713MF3249434210320260954

FOTOS EXTRAS



APROVADO

OBSERVAÇÕES

O VEÍCULO VISTORIADO EM QUESTÃO ENCONTRA-SE COM SUAS NUMERAÇÕES IDENTIFICADORAS DE ORIGEM E PROCEDÊNCIA DO CHASSI E MOTOR DENTRO DOS PADRÕES DO FABRICANTE. O CÂMBIO ENCONTRA-SE COM SUA NUMERAÇÃO IDENTIFICADORA SEM ACESSO VISUAL E FOTOGRÁFICO, FICANDO, PORTANTO, FORA DE PARECER TÉCNICO NESSA VISTORIA. COM RETOQUE E REPAROS DE PINTURA. CONFORME PESQUISA ANEXA NÃO CONSTA HISTÓRICO DE LEILÃO E INDÍCIO DE SINISTRO PARA ESSE VEÍCULO. - COM PEQUENA AVARIA NA TRASEIRA BAIXA E REPAROS DE FUNILARIA NA PARTE FRONTAL, SUBSTITUÍDO: O CAPÔ, CLIENTE CIENTE-. - ESTÃO FORA DE PARECER TÉCNICO NESSA VISTORIA:RETOQUE DE PINTURA, VERIFICAÇÃO DE AIRBAGS E KM. NOSSAS PESQUISAS SÃO ATUALIZADAS EM TEMPO REAL (ON LINE), EXIMIMOS DE QUALQUER RESPONSABILIDADE PELA EVENTUAL NÃO INCLUSÃO DE ALGUM REGISTRO EM RAZÃO DE ATRASO OU FALTA DE ENCAMINHAMENTO DOS DADOS PELOS DIVERSOS PROVEDORES (LEILÃO / SINISTROS) DE INFORMAÇÕES CONVENIADOS.

BASE NACIONAL DE HISTÓRICO DE PROPRIETÁRIOS E BATEU/PR ENCONTRA-SE INDISPONÍVEL NO MOMENTO, CLIENTE CIENTE E ORIENTADO.

ATENÇÃO AVISO IMPORTANTE

O presente Laudo possui o informativo de análise particular de veículo descrito não substitui em hipótese alguma a Perícia Oficial do Instituto Criminalística. A validade restringe-se ao exato momento do exame, em razão do que a UTIDA PERICIAS E VISTORIAS VEICULARES LTDA - ME não se responsabiliza por quaisquer modificações posteriores sofridas pelo veículo, tais como: Danos no chassi, mudanças de motor, mudança de câmbio, etc.

Vistoriador Responsável



VICTOR HUGO SANTOS VILAS BOAS

REV 01 ABRIL/2015

APROVADO

2 de 4

9BD19713MF3249434210320260954



- **4. 300 - CONDIÇÃO DO NÚMERO DO CHASSI:**
 - 308 - Numeração dentro dos padrões do fabricante.
 - 310 - Numeração é a mesma que consta cadastrada na BIN.

- **5.1. 1 - CONDIÇÕES DAS ETIQUETAS DE IDENTIFICAÇÃO DO CHASSI - ETA - DO COMPARTIMENTO DO MOTOR :**
 - 501 - Original

- **5.2. 2 - CONDIÇÕES DAS ETIQUETAS DE IDENTIFICAÇÃO DO CHASSI - ETA - DO BATENTE DA PORTA :**
 - 510 - Original

- **5.3. 3 - CONDIÇÕES DAS ETIQUETAS DE IDENTIFICAÇÃO DO CHASSI - ETA - DO ASSOALHO:**
 - 518 - Original

- **6.2. 1 - VIDRO DIANTEIRO (PARA - BRISA):**
 - 605 - Original Dentro do Padrão.

- **6.3. 2- VIDRO DA PORTA DIANTEIRA ESQUERDA :**
 - 613 - Original Dentro do Padrão.

- **6.4. 3 - VIDRO DA PORTA TRASEIRA ESQUERDA :**
 - 621 - Original Dentro do Padrão.

- **6.6. 5 - VIDRO TRASEIRO (VIGIA):**
 - 637 - Original Dentro do Padrão.

- **6.8. 7 - VIDRO DA PORTA TRASEIRA DIREITA:**
 - 653 - Original Dentro do Padrão.

- **6.9. 8 - VIDRO DA PORTA DIANTEIRA DIREITA:**
 - 661 - Original Dentro do Padrão.

- **7. 200 - CONDIÇÃO DA NUMERAÇÃO DO MOTOR:**
 - 201 - Tipo de gravação dentro do padrão do fabricante.
 - 217 - Numeração registrada na BIN, coincide C/A numeração que consta no motor.

- **8. 120 - CONDIÇÕES DOS VIDROS:**
 - VIDROS ORIGINAIS

• **9. 400 - CONDIÇÃO DO NÚMERO DO CÂMBIO:**

- 409 - Numeração Obstruída / sem acesso (Item Excluído de parecer).

• **10. 100 - CONDIÇÃO DA PLACA:**

- 101 - Placa Mercosul - Em Conformidade.

• **11. 700 - CONDIÇÃO DA ESTRUTURA DA CARROÇARIA :**

- 703 - Apresenta avaria e ou reparo na região dianteira da carroçaria
- 705 - Apresenta avaria e ou reparo na região traseira da carroçaria

• **12. 701 - CONDIÇÃO DO VEÍCULO:**

- 003 - Veículo sem apontamento de leilão
- 004 - Veículo sem apontamento de sinistros

NÃO GARANTIMOS A ACEITAÇÃO OU NÃO DO VEÍCULO EM COMPANHIA DE SEGURO, POIS ISSO IMPLICA EM NORMAS E CRITÉRIOS ÚNICA E EXCLUSIVAMENTE DE CADA SEGURADORA, ESTANDO ASSIM ALHEIO AO NOSSO CONHECIMENTO.



APROVADO

9BD19713MF3249434210320260954

Consulta ESPECIAL - TOP - PR LEILÃO/SINISTRO

#Número: 9644765

Data e hora da consulta:20/03/2026 às 17:15:39

BASE NACIONAL - CORTESIA



| | | | |
|------------------------------|--------------------------|-------------------------------|---------------------|
| PLACA: | AZM2J95 | MUNICÍPIO / UF: | LONDRINA / PR |
| CHASSI: | 9BD19713MF3249434 | RENAVAM: | 01044278606 |
| TIPO REMARCAÇÃO CHASSI: | NORMAL | NÚMERO DO MOTOR: | 327A0112440249 |
| MARCA/MODELO: | FIAT/SIENA ATTRACTIV 1.4 | ESPÉCIE: | PASSAGEIRO |
| SITUAÇÃO: | EM CIRCULACAO | PROCEDÊNCIA: | NACIONAL |
| TIPO DO VEÍCULO: | AUTOMOVEL | COR: | BRANCA |
| ANO FABRICAÇÃO: | 2015 | ANO MODELO: | 2015 |
| COMBUSTÍVEL: | ALCOOL/GASOLINA | CAPAC. DE CARGA: | |
| TIPO DE MONTAGEM: | | POTÊNCIA: | 88 |
| CAPAC. DE PASSAGEIROS: | 5 | PESO BRUTO TOTAL (PBT): | 1.51 |
| CILINDRADA: | 1400 | QUANTIDADE DE EIXOS: | 0 |
| TIPO DE CARROCERIA: | N/C | NÚMERO DA CARROCERIA: | 70922638 |
| CAP. MÁXIMA DE TRAÇÃO (CMT): | 1.91 | Nº EIXO TRASEIRO/DIFERENCIAL: | |
| NÚMERO DO CÂMBIO: | | NÚMERO DO EIXO: | |
| CATEGORIA: | PARTICULAR | ULTIMA ATUALIZAÇÃO: | 2025-12-03T07:49:12 |

RESTRIÇÕES (BASE NACIONAL)

| | | | |
|--------------|---------------|--------------|---------------|
| RESTRIÇÃO 1: | SEM RESTRICAO | RESTRIÇÃO 2: | SEM RESTRICAO |
| RESTRIÇÃO 3: | SEM RESTRICAO | RESTRIÇÃO 4: | SEM RESTRICAO |

QUEIXA DE ROUBO E FURTO



VEÍCULO NÃO INDICA OCORRÊNCIA DE ROUBO E FURTO.

HISTÓRICO DE ROUBOS E FURTOS - CORTESIA



VEÍCULO SEM HISTÓRICO DE ROUBOS E FURTOS.

OUTRAS INFORMAÇÕES

| | | | |
|------------------------------|--------------------------|-------------------------------|---------------|
| PLACA: | AZM2J95 | MUNICÍPIO / UF: | LONDRINA / PR |
| CHASSI: | 9BD19713MF3249434 | RENAVAM: | 01044278606 |
| MARCA/MODELO: | FIAT/SIENA ATTRACTIV 1.4 | ESPÉCIE: | PASSAGEIRO |
| SITUAÇÃO: | EM CIRCULACAO | PROCEDÊNCIA: | NACIONAL |
| TIPO DO VEÍCULO: | AUTOMOVEL | COR: | BRANCA |
| ANO FABRICAÇÃO: | 2015 | ANO MODELO: | 2015 |
| COMBUSTÍVEL: | ALCOOL/GASOLINA | CAPAC. DE CARGA: | |
| CILINDRADA: | 1400 | QUANTIDADE DE EIXOS: | |
| TIPO DE CARROCERIA: | N/C | NÚMERO DA CARROCERIA: | |
| CAP. MÁXIMA DE TRAÇÃO (CMT): | 1.91 | Nº EIXO TRASEIRO/DIFERENCIAL: | |
| NÚMERO DO CÂMBIO: | | NÚMERO DO EIXO: | 0 |
| CATEGORIA: | PARTICULAR | ULTIMA ATUALIZAÇÃO: | |

RESTRIÇÕES E OBSERVAÇÕES - BASE COMPLEMENTAR

| | | | |
|--------------|---------------|--------------|---------------|
| RESTRIÇÃO 1: | SEM RESTRICAO | RESTRIÇÃO 2: | SEM RESTRICAO |
| RESTRIÇÃO 3: | SEM RESTRICAO | RESTRIÇÃO 4: | SEM RESTRICAO |

OUTRAS RESTRIÇÕES/INFORMAÇÕES

| | | | |
|--------------------|--|--------------------|--|
| RESTRIÇÃO RENAJUD: | | RESTRIÇÃO RENAINF: | |
| RESTRIÇÃO RFB: | | | |

RENAJUD

NÃO CONSTAM INFORMAÇÕES NESTA BASE.

CSV

NÃO CONSTAM INFORMAÇÕES NESTA BASE.

RECALL

NÃO CONSTAM INFORMAÇÕES NESTA BASE.

DADOS DO VEÍCULO (BASE ESTADUAL)

FAVOR CONFIRMAR DÉBITOS, RESTRIÇÕES, DIVERGENCIAS NO SITE DO DETRAN DO ESTADO, SNG E DOCUMENTO CRV, ETC. VEÍCULOS ORIUNDOS DE LOCADORAS, (COMPRA DIRETA) , VERIFICAR SE EXISTE A RESTRIÇÃO DE - APROPRIAÇÃO INDÉBITA, DIRETAMENTE COM A LOCADORA.

| | | | |
|-------------------------------|--------------------------|-------------------------------|----------------|
| PLACA: | AZM2J95 | MUNICÍPIO / UF: | LONDRINA / PR |
| CHASSI: | 9BD19713MF3249434 | RENAVAM: | 01044278606 |
| TIPO REMARCAÇÃO CHASSI: | NORMAL | NÚMERO DO MOTOR: | 327A0112440249 |
| MARCA/MODELO: | FIAT/SIENA ATTRACTIV 1.4 | ESPÉCIE: | PASSAGEIRO |
| SITUAÇÃO: | EM CIRCULACAO | PROCEDÊNCIA: | NACIONAL |
| TIPO DO VEÍCULO: | AUTOMOVEL | COR: | BRANCA |
| ANO FABRICAÇÃO: | 2015 | ANO MODELO: | 2015 |
| COMBUSTÍVEL: | ALCOOL/GASOLINA | CAPAC. DE CARGA: | |
| TIPO DE MONTAGEM: | N/C | POTÊNCIA: | 88 |
| CAPAC. DE PASSAGEIROS: | | PESO BRUTO TOTAL (PBT): | |
| CILINDRADA: | 1400 | QUANTIDADE DE EIXOS: | |
| TIPO DE CARROCERIA: | | NÚMERO DA CARROCERIA: | |
| CAP. MÁXIMA DE TRACÇÃO (CMT): | 1.91 | Nº EIXO TRASEIRO/DIFERENCIAL: | |
| NÚMERO DO CÂMBIO: | | NÚMERO DO EIXO: | |
| CATEGORIA: | PARTICULAR | ULTIMA ATUALIZAÇÃO: | |

DADOS DO PROPRIETÁRIO

| | |
|------------------------|--------------------------|
| NOME DO PROPRIETÁRIO: | NILCEIA APARECIDA POLIDO |
| PROPRIETÁRIO ANTERIOR: | |

RESTRIÇÕES (BASE ESTADUAL)

| | | | |
|----------------------------------|---------------|--------------------|---------------|
| RESTRIÇÃO 1: | SEM RESTRICAO | RESTRIÇÃO 2: | SEM RESTRICAO |
| RESTRIÇÃO 3: | SEM RESTRICAO | RESTRIÇÃO 4: | SEM RESTRICAO |
| OUTRAS RESTRIÇÕES / INFORMAÇÕES: | | RESTRIÇÃO RENAJUD: | |

LEILÃO



VEÍCULO SEM REGISTRO DE LEILÃO NESTA BASE.

LEILÃO



VEÍCULO SEM REGISTRO DE LEILÃO NESTA BASE.

HISTÓRICO DE VENDA POR OFERTA



VEÍCULO SEM REGISTRO DE HISTORICO DE VENDA POR OFERTA .

LEILÃO



VEÍCULO SEM REGISTRO DE LEILÃO NESTA BASE.

PRIMEIRO EMPLACAMENTO - ESTADO DE ORIGEM.



PARANÁ (PR)

DÉBITOS E RESTRIÇÕES - DETRAN (CORTESIA)

SUJEITO A ALTERAÇÕES E/OU ATUALIZAÇÕES ATÉ O FINAL DO EXPEDIENTE. SEM VALIDADE COMO QUITAÇÃO DE DÉBITOS / RESTRIÇÕES INCLUSIVE JUDICIAIS PARA COMPRA DO VEÍCULO.

Pendências

| Discriminação | Valor em Reais (R\$) |
|---------------------------------------|------------------------|
| IPVA | 719,77 |
| TAXA DE LICENCIAMENTO | 94,61 |
| TOTAL | 814,38 |

Certificado de Segurança Veicular NADA CONSTA

Financiamento/Restrição NADA CONSTA

Último odômetro registrado

Número do Processo:072.3.4394538-9

Motivo:2 - AQUISICAO DE VEICULO

Data: 10/07/2024

Valor do Odômetro: 106.004 km

Histórico

AQUISICAO DE VEICULO

10/07/2024

106.004 km

GRAVAME

| | | | |
|-----------------|---|------------------|------------|
| 2 | | | |
| PLACA / UF: | AZM-2J95 / PR | SITUAÇÃO: | Atual |
| NOME DO AGENTE: | BANCO VOLKSWAGEN S A | DATA DO GRAVAME: | 07/03/2019 |
| STATUS: | VEÍCULO TEVE GRAVAME BAIXADO PELO AGENTE FINANCEIRO | | |

| | | | |
|-----------------|---|------------------|------------|
| 1 | | | |
| PLACA / UF: | AZM-2995 / PR | SITUAÇÃO: | Histórico |
| NOME DO AGENTE: | BANCO ITAUCARD SA | DATA DO GRAVAME: | 27/03/2015 |
| STATUS: | VEÍCULO TEVE GRAVAME BAIXADO PELO AGENTE FINANCEIRO | | |

GRAVAME - DETRAN (CORTESIA)



NÃO HA REGISTRO

ACIDENTES DE TRÂNSITO - CORTESIA



ACIDENTE DE TRANSITO PARA O ESTADO DO PR - INDISPONÍVEL

DECODIFICADOR DE CHASSI



NÃO CONSTAM IRREGULARIDADES.

| | | | |
|----------------------------|--|--------------------------|-----------------------------|
| CHASSI: | 9BD19713MF3249434 | MARCA: | FIAT |
| MODELO: | Grand Siena Attractive 1.4 Evo Flex 4P | MONTADORA: | FIAT |
| VEÍCULO: | Grand Siena | VERSÃO: | Attractive |
| MOTOR: | 1.4 Evo | COMBUSTÍVEL: | Flexivel Alcool/Gasolina |
| QTDE DE PORTAS: | 4 | ANO FABRICAÇÃO: | 2015 |
| ANO MODELO: | 2015 | REGIÃO GEOGRÁFICA: | America do Sul |
| PAÍS: | Brasil | LOCAL DE FABRICAÇÃO: | Betim - MG |
| VERIFICAÇÃO DE SERIAL: | OK | TIPO DE CARROCERIA: | Sedan |
| TIPO DE TRACÇÃO: | | QUANTIDADE DE EIXOS: | |
| STATUS DÍGITO VERIFICADOR: | | QTDE DE IRREGULARIDADES: | 0 |
| TRANSMISSÃO: | Manual | | |
| CONCLUSÃO: | Completa | | |

TABELA FIPE

| | | | |
|----------------|---------------|-------------|---------------------------------------|
| MARCA | Fiat | MODELO | Grand Siena ATTRAC. 1.4 EVO F.Flex 8V |
| ANO MODELO | 2015 | COMBUSTIVEL | Flex |
| MÊS REFERÊNCIA | março de 2026 | VALOR | R\$ 37.984,00 |

ALERTA DE PROCEDÊNCIA



NÃO HÁ REGISTROS NESTA CONSULTA.

ACIONAMENTO DE SEGURO / INDICIOS DE SINISTRO



NÃO EXISTE INDICIO DE SINISTRO, NESTA BASE.

INDÍCIO DE SINISTRO 2



NÃO EXISTE INDICIO DE SINISTRO, NESTA BASE.

INDÍCIO DE SINISTRO 1



NÃO EXISTE INDICIO DE SINISTRO, NESTA BASE.



abs Verde

AÇÃO TRABALHISTA – (CORTESIA)

CERTIFICA-SE QUE O DADO CONSULTADO NÃO CONSTA NO BANCO DE DEVEDORES TRABALHISTAS.

Pesquisa Finalizada. - Consulta de caráter informativo e confidencial para o associado. Não substitui em hipótese alguma a Perícia Oficial do Instituto Criminalística e Laudo Cautelar. A presente pesquisa não pode ser modificada, resumida ou alterada em nenhuma informação já enviada, devendo ser mantida integralmente como foi disponibilizada.