

Laudo Nº: 98839

SOLICITANTE NOME:	MANELLA VEICULOS	SOLICITANTE CPF:	81.759.532/0001-09
PLACA:	AZU4E43	DATA:	19/03/2026
MARCA/MODELO:	CHEVROLET/MONTANA LS	ANO FAB/MOD:	2015/2016
COR:	BRANCA	RENAVAM:	01057532212
CHASSI BIN:	9BGCA8030GB114007	MOTOR BIN:	FA7017027
CHASSI:	9BGCA8030GB114007	MOTOR:	FA7017027



APROVADO



PROCESSO FOTOGRÁFICO

MOTOR



CHASSI



CÂMBIO

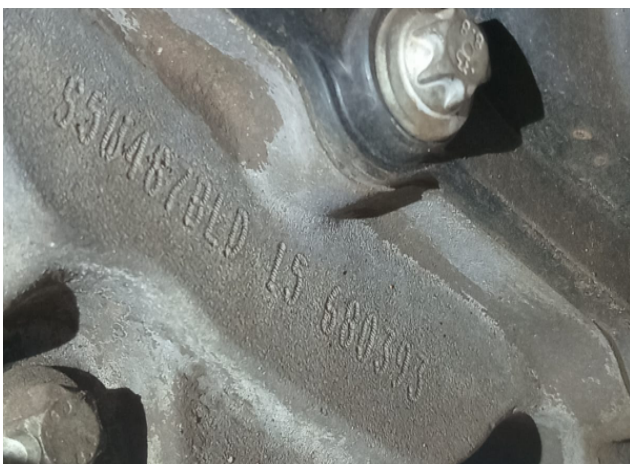

FRENTE



APROVADO

9BGCA8030GB114007190320260903

FOTOS EXTRAS



APROVADO

OBSERVAÇÕES

O VEÍCULO VISTORIADO EM QUESTÃO ENCONTRA-SE COM SUAS NUMERAÇÕES IDENTIFICADORAS DE ORIGEM E PROCEDÊNCIA DO CHASSI, MOTOR E CAMBIO DENTRO DOS PADRÕES DO FABRICANTE. COM RETOQUE DE PINTURA. CONFORME PESQUISA ANEXA NÃO CONSTA HISTÓRICO DE LEILÃO E INDICIO DE SINISTRO PARA ESSE VEÍCULO. - COM O VIDRO PARABRISAS E VIDRO TRASEIRO NÃO ORIGINAIS E AVARIA NA PARTE TRASEIRA, CLIENTE CIENTE ESTÃO FORA DE PARECER TÉCNICO NESSA VISTORIA:RETOQUE DE PINTURA, VERIFICAÇÃO DE AIRBAGS E KM. NOSSAS PESQUISAS SÃO ATUALIZADAS EM TEMPO REAL (ON LINE), EXIMIMOS DE QUALQUER RESPONSABILIDADE PELA EVENTUAL NÃO INCLUSÃO DE ALGUM REGISTRO EM RAZÃO DE ATRASO OU FALTA DE ENCAMINHAMENTO DOS DADOS PELOS DIVERSOS PROVEDORES (LEILÃO / SINISTROS) DE INFORMAÇÕES CONVENIADOS.

BASE NACIONAL DE HISTÓRICO DE PROPRIETÁRIOS E BATEU/PR ENCONTRA-SE INDISPONÍVEL NO MOMENTO, CLIENTE CIENTE E ORIENTADO.

ATENÇÃO AVISO IMPORTANTE

O presente Laudo possui o informativo de análise particular de veículo descrito não substitui em hipótese alguma a Perícia Oficial do Instituto Criminalística. A validade restringe-se ao exato momento do exame, em razão do que a UTIDA PERICIAS E VISTORIAS VEICULARES LTDA - ME não se responsabiliza por quaisquer modificações posteriores sofridas pelo veículo, tais como: Danos no chassi, mudanças de motor, mudança de câmbio, etc.

Vistoriador Responsável



VICTOR HUGO SANTOS VILAS BOAS

REV 01 ABRIL/2015

APROVADO

2 de 4

9BGCA8030GB114007190320260903



- **4. 300 - CONDIÇÃO DO NÚMERO DO CHASSI:**
 - 308 - Numeração dentro dos padrões do fabricante.
 - 310 - Numeração é a mesma que consta cadastrada na BIN.

- **5.1. 1 - CONDIÇÕES DAS ETIQUETAS DE IDENTIFICAÇÃO DO CHASSI - ETA - DO COMPARTIMENTO DO MOTOR :**
 - 501 - Original

- **5.2. 2 - CONDIÇÕES DAS ETIQUETAS DE IDENTIFICAÇÃO DO CHASSI - ETA - DO BATENTE DA PORTA :**
 - 510 - Original

- **5.3. 3 - CONDIÇÕES DAS ETIQUETAS DE IDENTIFICAÇÃO DO CHASSI - ETA - DO ASSOALHO:**
 - 518 - Original

- **6.2. 1 - VIDRO DIANTEIRO (PARA - BRISA):**
 - 608 - Vidro não original.

- **6.3. 2- VIDRO DA PORTA DIANTEIRA ESQUERDA :**
 - 613 - Original Dentro do Padrão.

- **6.6. 5 - VIDRO TRASEIRO (VIGIA):**
 - 640 - Vidro não original.

- **6.9. 8 - VIDRO DA PORTA DIANTEIRA DIREITA:**
 - 661 - Original Dentro do Padrão.

- **7. 200 - CONDIÇÃO DA NUMERAÇÃO DO MOTOR:**
 - 201 - Tipo de gravação dentro do padrão do fabricante.
 - 217 - Numeração registrada na BIN, coincide C/A numeração que consta no motor.

- **9. 400 - CONDIÇÃO DO NÚMERO DO CÂMBIO:**
 - 403 - Numeração dentro dos padrões do fabricante
 - 405 - Numeração é a mesma que consta na BIN.

- **10. 100 - CONDIÇÃO DA PLACA:**
 - 101 - Placa Mercosul - Em Conformidade.

- **11. 700 - CONDIÇÃO DA ESTRUTURA DA CARROÇARIA :**

- 705 - Apresenta avaria e ou reparo na região traseira da carroçaria

- **12. 701 - CONDIÇÃO DO VEÍCULO:**

- 003 - Veículo sem apontamento de leilão
- 004 - Veículo sem apontamento de sinistros

NÃO GARANTIMOS A ACEITAÇÃO OU NÃO DO VEÍCULO EM COMPANHIA DE SEGURO, POIS ISSO IMPLICA EM NORMAS E CRITÉRIOS ÚNICA E EXCLUSIVAMENTE DE CADA SEGURADORA, ESTANDO ASSIM ALHEIO AO NOSSO CONHECIMENTO.



APROVADO

9BGCA8030GB114007190320260903

Consulta ESPECIAL - TOP - PR LEILÃO/SINISTRO

#Número: 9636594

Data e hora da consulta:18/03/2026 às 17:01:49

BASE NACIONAL - CORTESIA



PLACA:	AZU4E43	MUNICÍPIO / UF:	LONDRINA / PR
CHASSI:	9BGCA8030GB114007	RENAVAM:	01057532212
TIPO REMARCAÇÃO CHASSI:	NORMAL	NÚMERO DO MOTOR:	FA7017027
MARCA/MODELO:	CHEVROLET/MONTANA L	ESPÉCIE:	CARGA
SITUAÇÃO:	EM CIRCULACAO	PROCEDÊNCIA:	NACIONAL
TIPO DO VEÍCULO:	CAMINHONETE	COR:	BRANCA
ANO FABRICAÇÃO:	2015	ANO MODELO:	2016
COMBUSTÍVEL:	ALCOOL/GASOLINA	CAPAC. DE CARGA:	
TIPO DE MONTAGEM:		POTÊNCIA:	99
CAPAC. DE PASSAGEIROS:	2	PESO BRUTO TOTAL (PBT):	1.8
CILINDRADA:	1400	QUANTIDADE DE EIXOS:	0
TIPO DE CARROCERIA:	N/C	NÚMERO DA CARROCERIA:	
CAP. MÁXIMA DE TRAÇÃO (CMT):	3	Nº EIXO TRASEIRO/DIFERENCIAL:	
NÚMERO DO CÂMBIO:	V15680393	NÚMERO DO EIXO:	
CATEGORIA:	PARTICULAR	ULTIMA ATUALIZAÇÃO:	2025-09-26T16:54:06

RESTRIÇÕES (BASE NACIONAL)

RESTRIÇÃO 1:	ALIENACAO_FIDUCIARIA_FILE_VEICULOS	RESTRIÇÃO 2:	RENAINF
RESTRIÇÃO 3:	SEM RESTRICAO	RESTRIÇÃO 4:	SEM RESTRICAO

QUEIXA DE ROUBO E FURTO



VEÍCULO NÃO INDICA OCORRÊNCIA DE ROUBO E FURTO.

HISTÓRICO DE ROUBOS E FURTOS



VEÍCULO SEM HISTÓRICO DE ROUBOS E FURTOS.

OUTRAS INFORMAÇÕES

PLACA:	AZU4E43	MUNICÍPIO / UF:	LONDRINA / PR
CHASSI:	9BGCA8030GB114007	RENAVAM:	01057532212
MARCA/MODELO:	CHEVROLET/MONTANA LS	ESPÉCIE:	CARGA
SITUAÇÃO:	EM CIRCULACAO	PROCEDÊNCIA:	NACIONAL
TIPO DO VEÍCULO:	CAMINHONETE	COR:	BRANCA
ANO FABRICAÇÃO:	2015	ANO MODELO:	2016
COMBUSTÍVEL:	ALCOOL/GASOLINA	CAPAC. DE CARGA:	
CILINDRADA:	1400	QUANTIDADE DE EIXOS:	
TIPO DE CARROCERIA:	N/C	NÚMERO DA CARROCERIA:	
CAP. MÁXIMA DE TRAÇÃO (CMT):	3	Nº EIXO TRASEIRO/DIFERENCIAL:	
NÚMERO DO CÂMBIO:		NÚMERO DO EIXO:	0
CATEGORIA:	PARTICULAR	ULTIMA ATUALIZAÇÃO:	

RESTRIÇÕES E OBSERVAÇÕES - BASE COMPLEMENTAR

RESTRIÇÃO 1:	ALIENACAO FIDUCIARIA	RESTRIÇÃO 2:	SEM RESTRICAO
RESTRIÇÃO 3:	SEM RESTRICAO	RESTRIÇÃO 4:	SEM RESTRICAO

OUTRAS RESTRIÇÕES/INFORMAÇÕES

RESTRIÇÃO RENAJUD:		RESTRIÇÃO RENAINF:	SIM
RESTRIÇÃO RFB:			

RENAJUD

NÃO CONSTAM INFORMAÇÕES NESTA BASE.

CSV

NÃO CONSTAM INFORMAÇÕES NESTA BASE.

RECALL

NÃO CONSTAM INFORMAÇÕES NESTA BASE.

DADOS DO VEÍCULO (BASE ESTADUAL)

FAVOR CONFIRMAR DÉBITOS, RESTRIÇÕES, DIVERGENCIAS NO SITE DO DETRAN DO ESTADO, SNG E DOCUMENTO CRV, ETC. VEÍCULOS ORIUNDOS DE LOCADORAS, (COMPRA DIRETA), VERIFICAR SE EXISTE A RESTRIÇÃO DE - APROPRIAÇÃO INDÉBITA, DIRETAMENTE COM A LOCADORA.

PLACA:	AZU4E43	MUNICÍPIO / UF:	LONDRINA / PR
--------	---------	-----------------	---------------

CHASSI:	9BGCA8030GB114007	RENAVAM:	01057532212
TIPO REMARCAÇÃO CHASSI:	NORMAL	NÚMERO DO MOTOR:	FA7017027
MARCA/MODELO:	CHEVROLET/MONTANA LS	ESPÉCIE:	CARGA
SITUAÇÃO:	EM CIRCULACAO	PROCEDÊNCIA:	NACIONAL
TIPO DO VEÍCULO:	CAMINHONETE	COR:	BRANCA
ANO FABRICAÇÃO:	2015	ANO MODELO:	2016
COMBUSTÍVEL:	ALCOOL/GASOLINA	CAPAC. DE CARGA:	
TIPO DE MONTAGEM:	N/C	POTÊNCIA:	99
CAPAC. DE PASSAGEIROS:		PESO BRUTO TOTAL (PBT):	
CILINDRADA:	1400	QUANTIDADE DE EIXOS:	
TIPO DE CARROCERIA:		NÚMERO DA CARROCERIA:	
CAP. MÁXIMA DE TRACÇÃO (CMT):	3	Nº EIXO TRASEIRO/DIFERENCIAL:	
NÚMERO DO CÂMBIO:		NÚMERO DO EIXO:	
CATEGORIA:	PARTICULAR	ULTIMA ATUALIZAÇÃO:	

DADOS DO PROPRIETÁRIO

NOME DO PROPRIETÁRIO: MARCOS ROBERTO DE OLIVEIRA
PROPRIETÁRIO ANTERIOR:

RESTRICÇÕES (BASE ESTADUAL)

RESTRICÇÃO 1: ALIENACAO FIDUCIARIA RESTRICÇÃO 2: SEM RESTRICAO
RESTRICÇÃO 3: SEM RESTRICAO RESTRICÇÃO 4: SEM RESTRICAO
OUTRAS RESTRICÇÕES / INFORMAÇÕES: RESTRICÇÃO RENAJUD:

LEILÃO



VEÍCULO SEM REGISTRO DE LEILÃO NESTA BASE.

LEILÃO



VEÍCULO SEM REGISTRO DE LEILÃO NESTA BASE.

HISTÓRICO DE VENDA POR OFERTA



VEÍCULO SEM REGISTRO DE HISTORICO DE VENDA POR OFERTA .

LEILÃO



VEÍCULO SEM REGISTRO DE LEILÃO NESTA BASE.

PRIMEIRO EMPLACAMENTO - ESTADO DE ORIGEM.



PARANÁ (PR)

DÉBITOS E RESTRICÇÕES - DETRAN (CORTESIA)

SUJEITO A ALTERAÇÕES E/OU ATUALIZAÇÕES ATÉ O FINAL DO EXPEDIENTE. SEM VALIDADE COMO QUITAÇÃO DE DÉBITOS / RESTRICÇÕES INCLUSIVE JUDICIAIS PARA COMPRA DO VEÍCULO.

Pendências

Discriminação	Valor em Reais (R\$)
TAXA DE LICENCIAMENTO	94,61
MULTAS	205,83
TOTAL	300,44

Certificado de Segurança Veicular NADA CONSTA Financiamento/Restrição

Nome da Financeira: BANCO PAN SA

Tipo de Financiamento/Restrição: ALIENACAO FIDUCIARIA

Situação da restrição: RESTRIÇÃO JÁ UTILIZADA (EMITIDO CRV)

Nome do contratante: MARCOS ROBERTO DE OLIVEIRA

Número do contrato: 103593268

Data do contrato: 09/11/2023

Data/Horário de atualização: 13/12/2023 09:50:32

Último odômetro registrado

Número do Processo:072.3.4258835-3

Motivo:2 - AQUISICAO DE VEICULO

Data:12/12/2023 Valor do Odômetro:82.835 km

Histórico

AQUISICAO DE VEICULO	12/12/2023	82.835 km
ALTERACAO DE DADOS	08/11/2021	75.997 km
COMPRA COM TROCA DE MUNICIPIO	27/10/2021	75.877 km
ALTERACAO DE DADOS	05/02/2020	50.492 km
COMPRA COM TROCA DE MUNICIPIO	24/01/2020	50.359 km

GRAVAME

4			
PLACA / UF:	AZU-4E43 / PR	SITUAÇÃO:	Atual
NOME DO AGENTE:	BANCO PAN S.A.	DATA DO GRAVAME:	09/11/2023
STATUS:	VEÍCULO COM ALIENAÇÃO FIDUCIÁRIA COM DOCUMENTO JÁ EMITIDO		
3			
PLACA / UF:	AZU-4E43 / PR	SITUAÇÃO:	Histórico
NOME DO AGENTE:	BANCO PAN S.A.	DATA DO GRAVAME:	21/01/2020
STATUS:	VEÍCULO TEVE GRAVAME BAIXADO PELO AGENTE FINANCEIRO		
2			
PLACA / UF:	AZU-4E43 / PR	SITUAÇÃO:	Histórico
NOME DO AGENTE:	BANCO BRADESCO FINANCIAMENTOS S A	DATA DO GRAVAME:	26/06/2019
STATUS:	VEÍCULO TEVE GRAVAME BAIXADO PELO AGENTE FINANCEIRO		
1			
PLACA / UF:	AZU-4443 / PR	SITUAÇÃO:	Histórico
NOME DO AGENTE:	FINANC ALFA S A CFI	DATA DO GRAVAME:	27/07/2015
STATUS:	VEÍCULO TEVE GRAVAME BAIXADO PELO AGENTE FINANCEIRO		

GRAVAME - DETRAN (CORTESIA)

ATENÇÃO: VEÍCULO COM ALIENAÇÃO FIDUCIÁRIA

ACIDENTES DE TRÂNSITO - CORTESIA



ACIDENTE DE TRANSITO PARA O ESTADO DO PR - INDISPONÍVEL

DECODIFICADOR DE CHASSI



NÃO CONSTAM IRREGULARIDADES.

CHASSI:	9BGCA8030GB114007	MARCA:	CHEVROLET
MODELO:	Montana LS 1.4 Econo.Flex 2P	MONTADORA:	GENERAL MOTORS
VEÍCULO:	Montana	VERSÃO:	LS
MOTOR:	1.4 Econo.Flex	COMBUSTÍVEL:	Flexivel Alcool/Gasolina
QTDE DE PORTAS:	2	ANO FABRICAÇÃO:	2015
ANO MODELO:	2016	REGIÃO GEOGRÁFICA:	America do Sul
PAÍS:	Brasil	LOCAL DE FABRICAÇÃO:	Sao Caetano do Sul - SP
VERIFICAÇÃO DE SERIAL:	OK	TIPO DE CARROCERIA:	Pick-up
TIPO DE TRACÇÃO:		QUANTIDADE DE EIXOS:	
STATUS DÍGITO VERIFICADOR:	OK	QTDE DE IRREGULARIDADES:	0
TRANSMISSÃO:			
CONCLUSÃO:	Completa		

TABELA FIPE

MARCA	GM - Chevrolet	MODELO	MONTANA LS 1.4 ECONOFLEX 8V 2p
ANO MODELO	2016	COMBUSTIVEL	Flex
MÊS REFERÊNCIA	março de 2026	VALOR	R\$ 45.363,00

ALERTA DE PROCEDÊNCIA



NÃO HÁ REGISTROS NESTA CONSULTA.

ACIONAMENTO DE SEGURO / INDICIOS DE SINISTRO



NÃO EXISTE INDICIO DE SINISTRO, NESTA BASE.

INDÍCIO DE SINISTRO 2



NÃO EXISTE INDÍCIO DE SINISTRO, NESTA BASE.

INDÍCIO DE SINISTRO 1



NÃO EXISTE INDÍCIO DE SINISTRO, NESTA BASE.

PARECER TÉCNICO



abs Verde

AÇÃO TRABALHISTA – (CORTESIA)

CERTIFICA-SE QUE O DADO CONSULTADO NÃO CONSTA NO BANCO DE DEVEDORES TRABALHISTAS.

Pesquisa Finalizada. - Consulta de caráter informativo e confidencial para o associado. Não substitui em hipótese alguma a Perícia Oficial do Instituto Criminalística e Laudo Cautelar. A presente pesquisa não pode ser modificada, resumida ou alterada em nenhuma informação já enviada, devendo ser mantida integralmente como foi disponibilizada.