



Laudo Nº: 99575

SOLICITANTE NOME: MANELLA VEICULOS

SOLICITANTE CPF: 81.759.532/0001-09

PLACA: FGN7C62

DATA: 26/03/2026

MARCA/MODELO: I/HONDA CITY LX FLEX

ANO FAB/MOD: 2012/2013

COR: CINZA

RENAVAM: 00515062162

CHASSI BIN: 8C3GM2620D1403998

MOTOR BIN: L15A83605283

CHASSI: 8C3GM2620D1403998

MOTOR: L15A83605283



APROVADO



PROCESSO FOTOGRÁFICO

MOTOR



CHASSI

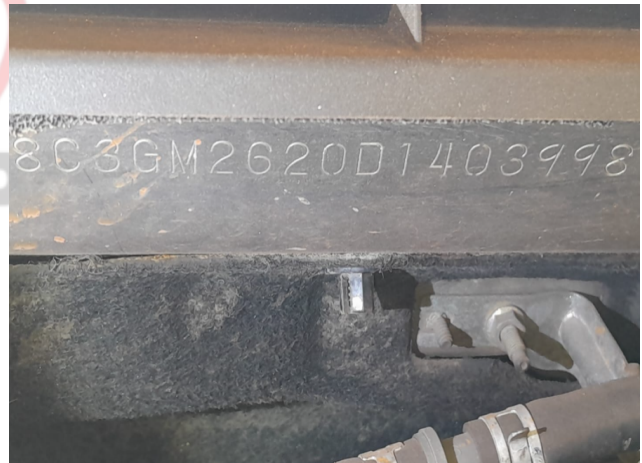

CÂMBIO



FRENTE



APROVADO

8C3GM2620D1403998260320260935

FOTOS EXTRAS



APROVADO

OBSERVAÇÕES

O VEÍCULO VISTORIADO EM QUESTÃO ENCONTRA-SE COM SUAS NUMERAÇÕES IDENTIFICADORAS DE ORIGEM E PROCEDÊNCIA DO CHASSI, MOTOR E CAMBIO DENTRO DOS PADRÕES DO FABRICANTE. COM RETOQUE E REPAROS DE PINTURA E CRITÉRIOS DE SEGURADORAS. CONFORME PESQUISA ANEXA NÃO CONSTA HISTÓRICO DE LEILÃO E INDÍCIO DE SINISTRO PARA ESSE VEÍCULO. - COM O VIDRO PARABRISAS NÃO ORIGINAL, CSV:(752565794) MUDANÇA DE COMBUSTIVEL, PEQUENA AVARIA NA DIANTEIRA, CLIENTE CIENTE-. - ESTÃO FORA DE PARECER TÉCNICO NESTA VISTORIA:RETOQUE DE PINTURA, VERIFICAÇÃO DE AIRBAGS E KM. NOSSAS PESQUISAS SÃO ATUALIZADAS EM TEMPO REAL (ON LINE), EXIMIMOS DE QUALQUER RESPONSABILIDADE PELA EVENTUAL NÃO INCLUSÃO DE ALGUM REGISTRO EM RAZÃO DE ATRASO OU FALTA DE ENCAMINHAMENTO DOS DADOS PELOS DIVERSOS PROVEDORES (LEILÃO / SINISTROS) DE INFORMAÇÕES CONVENIADOS.

BASE NACIONAL DE HISTÓRICO DE PROPRIETÁRIOS E BATEU/PR ENCONTRA-SE INDISPONÍVEL NO MOMENTO, CLIENTE CIENTE E ORIENTADO.

ATENÇÃO AVISO IMPORTANTE

O presente Laudo possui o informativo de análise particular de veículo descrito não substitui em hipótese alguma a Perícia Oficial do Instituto Criminalística. A validade restringe-se ao exato momento do exame, em razão do que a UTIDA PERICIAS E VISTORIAS VEICULARES LTDA - ME não se responsabiliza por quaisquer modificações posteriores sofridas pelo veículo, tais como: Danos no chassi, mudanças de motor, mudança de câmbio, etc.

Vistoriador Responsável



JOÃO DE SOUZA SILVA FILHO

REV 01 ABRIL/2015

APROVADO

2 de 4

8C3GM2620D1403998260320260935



- **4. 300 - CONDIÇÃO DO NÚMERO DO CHASSI:**
 - 308 - Numeração dentro dos padrões do fabricante.
 - 310 - Numeração é a mesma que consta cadastrada na BIN.

- **5.1. 1 - CONDIÇÕES DAS ETIQUETAS DE IDENTIFICAÇÃO DO CHASSI - ETA - DO COMPARTIMENTO DO MOTOR :**
 - 501 - Original

- **5.2. 2 - CONDIÇÕES DAS ETIQUETAS DE IDENTIFICAÇÃO DO CHASSI - ETA - DO BATENTE DA PORTA :**
 - 510 - Original

- **5.3. 3 - CONDIÇÕES DAS ETIQUETAS DE IDENTIFICAÇÃO DO CHASSI - ETA - DO ASSOALHO:**
 - 518 - Original

- **6.2. 1 - VIDRO DIANTEIRO (PARA - BRISA):**
 - 608 - Vidro não original.

- **6.3. 2- VIDRO DA PORTA DIANTEIRA ESQUERDA :**
 - 613 - Original Dentro do Padrão.

- **6.4. 3 - VIDRO DA PORTA TRASEIRA ESQUERDA :**
 - 621 - Original Dentro do Padrão.

- **6.6. 5 - VIDRO TRASEIRO (VIGIA):**
 - 637 - Original Dentro do Padrão.

- **6.8. 7 - VIDRO DA PORTA TRASEIRA DIREITA:**
 - 653 - Original Dentro do Padrão.

- **6.9. 8 - VIDRO DA PORTA DIANTEIRA DIREITA:**
 - 661 - Original Dentro do Padrão.

- **7. 200 - CONDIÇÃO DA NUMERAÇÃO DO MOTOR:**
 - 201 - Tipo de gravação dentro do padrão do fabricante.
 - 217 - Numeração registrada na BIN, coincide C/A numeração que consta no motor.

- **9. 400 - CONDIÇÃO DO NÚMERO DO CÂMBIO:**
 - 403 - Numeração dentro dos padrões do fabricante

- 408 - Numeração não cadastrada na BIN.
- **10. 100 - CONDIÇÃO DA PLACA:**
- 101 - Placa Mercosul - Em Conformidade.
- **11. 700 - CONDIÇÃO DA ESTRUTURA DA CARROÇARIA :**
- 703 - Apresenta avaria e ou reparo na região dianteira da carroçaria
- **12. 701 - CONDIÇÃO DO VEÍCULO:**
- 003 - Veículo sem apontamento de leilão
- 004 - Veículo sem apontamento de sinistros

NÃO GARANTIMOS A ACEITAÇÃO OU NÃO DO VEÍCULO EM COMPANHIA DE SEGURO, POIS ISSO IMPLICA EM NORMAS E CRITÉRIOS ÚNICA E EXCLUSIVAMENTE DE CADA SEGURADORA, ESTANDO ASSIM ALHEIO AO NOSSO CONHECIMENTO.



APROVADO

8C3GM2620D1403998260320260935

Consulta ESPECIAL - TOP - PR LEILÃO/SINISTRO

#Número: 9661269

Data e hora da consulta: 25/03/2026 às 17:24:57

BASE NACIONAL - CORTESIA

PLACA:	FGN7C62	MUNICÍPIO / UF:	CAMBE / PR
CHASSI:	8C3GM2620D1403998	RENAVAM:	00515062162
TIPO REMARCAÇÃO CHASSI:	NORMAL	NÚMERO DO MOTOR:	L15A83605283
MARCA/MODELO:	I/HONDA CITY LX FLEX	ESPÉCIE:	PASSAGEIRO
SITUAÇÃO:	EM CIRCULACAO	PROCEDÊNCIA:	ESTRANGEIRO
TIPO DO VEÍCULO:	AUTOMOVEL	COR:	CINZA
ANO FABRICAÇÃO:	2012	ANO MODELO:	2013
COMBUSTÍVEL:	ALCOOL/GASOLINA	CAPAC. DE CARGA:	
TIPO DE MONTAGEM:		POTÊNCIA:	115
CAPAC. DE PASSAGEIROS:	5	PESO BRUTO TOTAL (PBT):	1.54
CILINDRADA:	1496	QUANTIDADE DE EIXOS:	0
TIPO DE CARROCERIA:	N/C	NÚMERO DA CARROCERIA:	
CAP. MÁXIMA DE TRACÇÃO (CMT):	0.01	Nº EIXO TRASEIRO/DIFERENCIAL:	
NÚMERO DO CÂMBIO:		NÚMERO DO EIXO:	
CATEGORIA:	PARTICULAR	ULTIMA ATUALIZAÇÃO:	2026-01-12T13:49:59

RESTRICÇÕES (BASE NACIONAL)

RESTRICÇÃO 1:	ALIENACAO_FIDUCIARIA_FILE_VEICULOS	RESTRICÇÃO 2:	ALTERACAO_DOC
RESTRICÇÃO 3:	SEM RESTRICAO	RESTRICÇÃO 4:	SEM RESTRICAO

QUEIXA DE ROUBO E FURTO



VEÍCULO NÃO INDICA OCORRÊNCIA DE ROUBO E FURTO.

HISTÓRICO DE ROUBOS E FURTOS - CORTESIA



VEÍCULO SEM HISTÓRICO DE ROUBOS E FURTOS.

OUTRAS INFORMAÇÕES

PLACA:	FGN7C62	MUNICÍPIO / UF:	CAMBE / PR
CHASSI:	8C3GM2620D1403998	RENAVAM:	00515062162
MARCA/MODELO:	I/HONDA CITY LX FLEX	ESPÉCIE:	PASSAGEIRO
SITUAÇÃO:	EM CIRCULACAO	PROCEDÊNCIA:	ESTRANGEIRO
TIPO DO VEÍCULO:	AUTOMOVEL	COR:	CINZA
ANO FABRICAÇÃO:	2012	ANO MODELO:	2013
COMBUSTÍVEL:	ALCOOL/GASOLINA	CAPAC. DE CARGA:	
CILINDRADA:	1496	QUANTIDADE DE EIXOS:	
TIPO DE CARROCERIA:	N/C	NÚMERO DA CARROCERIA:	
CAP. MÁXIMA DE TRACÇÃO (CMT):	0.01	Nº EIXO TRASEIRO/DIFERENCIAL:	
NÚMERO DO CÂMBIO:		NÚMERO DO EIXO:	0
CATEGORIA:	PARTICULAR	ULTIMA ATUALIZAÇÃO:	

RESTRICÇÕES E OBSERVAÇÕES - BASE COMPLEMENTAR

RESTRICÇÃO 1:	ALIENACAO FIDUCIARIA	RESTRICÇÃO 2:	SEM RESTRICAO
RESTRICÇÃO 3:	SEM RESTRICAO	RESTRICÇÃO 4:	SEM RESTRICAO

OUTRAS RESTRICÇÕES/INFORMAÇÕES

RESTRICÇÃO RENAJUD:	RESTRICÇÃO RENAINF:
RESTRICÇÃO RFB:	

RENAJUD

NÃO CONSTAM INFORMAÇÕES NESTA BASE.

CSV



VEÍCULO INDICA OCORRÊNCIA DE CSV.

Data Inspeção	Tipo de CSV	Identificação	Proprietário	Município	Escopo
		007525657942021			
		006447184892020			
		005357548602019			
		003447714862018			
		000729499232017			
		000732013612017			

RECALL

NÃO CONSTAM INFORMAÇÕES NESTA BASE.

DADOS DO VEÍCULO (BASE ESTADUAL)

FAVOR CONFIRMAR DÉBITOS, RESTRIÇÕES, DIVERGENCIAS NO SITE DO DETRAN DO ESTADO, SNG E DOCUMENTO CRV, ETC. VEÍCULOS ORIUNDOS DE LOCADORAS, (COMPRA DIRETA), VERIFICAR SE EXISTE A RESTRIÇÃO DE - APROPRIAÇÃO INDÉBITA, DIRETAMENTE COM A LOCADORA.

PLACA:	FGN7C62	MUNICÍPIO / UF:	CAMBE / PR
CHASSI:	8C3GM2620D1403998	RENAVAM:	00515062162
TIPO REMARCAÇÃO CHASSI:	NORMAL	NÚMERO DO MOTOR:	L15A83605283
MARCA/MODELO:	I/HONDA CITY LX FLEX	ESPÉCIE:	PASSAGEIRO
SITUAÇÃO:	EM CIRCULACAO	PROCEDÊNCIA:	ESTRANGEIRO
TIPO DO VEÍCULO:	AUTOMOVEL	COR:	CINZA
ANO FABRICAÇÃO:	2012	ANO MODELO:	2013
COMBUSTÍVEL:	ALCOOL/GASOLINA	CAPAC. DE CARGA:	
TIPO DE MONTAGEM:	N/C	POTÊNCIA:	115
CAPAC. DE PASSAGEIROS:		PESO BRUTO TOTAL (PBT):	
CILINDRADA:	1496	QUANTIDADE DE EIXOS:	
TIPO DE CARROCERIA:		NÚMERO DA CARROCERIA:	
CAP. MÁXIMA DE TRAÇÃO (CMT):	0.01	Nº EIXO TRASEIRO/DIFERENCIAL:	
NÚMERO DO CÂMBIO:		NÚMERO DO EIXO:	
CATEGORIA:	PARTICULAR	ULTIMA ATUALIZAÇÃO:	

DADOS DO PROPRIETÁRIO

NOME DO PROPRIETÁRIO:	ELTON JOSE DA SILVA
PROPRIETÁRIO ANTERIOR:	

RESTRIÇÕES (BASE ESTADUAL)

RESTRIÇÃO 1:	ALIENACAO FIDUCIARIA	RESTRIÇÃO 2:	SEM RESTRICAO
RESTRIÇÃO 3:	SEM RESTRICAO	RESTRIÇÃO 4:	SEM RESTRICAO
OUTRAS RESTRIÇÕES / INFORMAÇÕES:		RESTRIÇÃO RENAJUD:	

LEILÃO



VEÍCULO SEM REGISTRO DE LEILÃO NESTA BASE.

LEILÃO



VEÍCULO SEM REGISTRO DE LEILÃO NESTA BASE.

HISTÓRICO DE VENDA POR OFERTA



VEÍCULO SEM REGISTRO DE HISTORICO DE VENDA POR OFERTA .

LEILÃO



VEÍCULO SEM REGISTRO DE LEILÃO NESTA BASE.

PRIMEIRO EMPLACAMENTO - ESTADO DE ORIGEM.



SÃO PAULO (SP)

DÉBITOS E RESTRIÇÕES - DETRAN (CORTESIA)

SUJEITO A ALTERAÇÕES E/OU ATUALIZAÇÕES ATÉ O FINAL DO EXPEDIENTE. SEM VALIDADE COMO QUITAÇÃO DE DÉBITOS / RESTRIÇÕES INCLUSIVE JUDICIAIS PARA COMPRA DO VEÍCULO.

Pendências

Discriminação	Valor em Reais (R\$)
IPVA	1.989,47
TAXA DE LICENCIAMENTO	94,61
TOTAL	2.084,08

Financiamento/Restrição

Nome da Financeira:LUIZA ADM CONS LTDA

Tipo de Financiamento/Restrição:ALIENACAO FIDUCIARIA

Situação da restrição:RESTRIÇÃO JÁ UTILIZADA (EMITIDO CRV)

Nome do contratante:ELTON JOSE DA SILVA

Número do contrato:01899223

Data do contrato:11/05/2020 Data/Horário de atualização:13/08/2021 19:40:49

Certificado de Segurança Veicular

Ano	Número do CSV	Discriminação
2021	752565794	MUDANCA DE COMBUSTIVEL

Último odômetro registrado

Número do Processo:073.3.0436312-3

Motivo:3 - COMPRA COM TROCA DE MUNICIPIO

Data:10/08/2021 Valor do Odômetro:97.677 km

Histórico

COMPRA COM TROCA DE MUNICIPIO	10/08/2021	97.677 km
ALTERACAO DE DADOS	12/05/2021	96.252 km
REGISTRO DE OUTRO ESTADO	15/02/2021	96.166 km

GRAVAME

3			
PLACA / UF:	FGN-7C62 / PR	SITUAÇÃO:	Atual
NOME DO AGENTE:	LUIZA ADMINISTRADORA DE CONSORCIOS LTDA	DATA DO GRAVAME:	11/05/2020
STATUS:	VEÍCULO COM ALIENAÇÃO FIDUCIÁRIA COM DOCUMENTO JÁ EMITIDO		
2			
PLACA / UF:	FGN-7262 / RJ	SITUAÇÃO:	Histórico
NOME DO AGENTE:	BCO HONDA S/A	DATA DO GRAVAME:	14/03/2016
STATUS:	VEÍCULO TEVE GRAVAME BAIXADO PELO AGENTE FINANCEIRO		
1			
PLACA / UF:	FGN-7262 / SP	SITUAÇÃO:	Histórico
NOME DO AGENTE:	BANCO HONDA SA	DATA DO GRAVAME:	14/03/2016
STATUS:	VEÍCULO TEVE GRAVAME BAIXADO PELO AGENTE FINANCEIRO		

GRAVAME - DETRAN (CORTESIA)

ATENÇÃO: VEÍCULO COM ALIENAÇÃO FIDUCIÁRIA

ACIDENTES DE TRÂNSITO - CORTESIA



ACIDENTE DE TRANSITO PARA O ESTADO DO PR - INDISPONÍVEL

DECODIFICADOR DE CHASSI



NÃO CONSTAM IRREGULARIDADES.

CHASSI:	8C3GM2620D1403998	MARCA:	HONDA
MODELO:	City LX Aut. 1.5 16V Flex 4P	MONTADORA:	HONDA
VEÍCULO:	City	VERSÃO:	LX
MOTOR:	1.5 16V	COMBUSTÍVEL:	Flexivel Alcool/Gasolina
QTDE DE PORTAS:	4	ANO FABRICAÇÃO:	2012
ANO MODELO:	2013	REGIÃO GEOGRÁFICA:	America do Sul
PAÍS:	Argentina	LOCAL DE FABRICAÇÃO:	Campana
VERIFICAÇÃO DE SERIAL:	OK	TIPO DE CARROCERIA:	Sedan
TIPO DE TRACÇÃO:		QUANTIDADE DE EIXOS:	
STATUS DÍGITO VERIFICADOR:	OK	QTDE DE IRREGULARIDADES:	0
TRANSMISSÃO:	Automatica		
CONCLUSÃO:	Completa		

TABELA FIPE

MARCA	Honda	MODELO	CITY Sedan LX 1.5 Flex 16V 4p Aut.
ANO MODELO	2013	COMBUSTIVEL	Flex
MÊS REFERÊNCIA	março de 2026	VALOR	R\$ 53.073,00

ALERTA DE PROCEDÊNCIA

ATENÇÃO: EXISTE ALERTA DE PROCEDENCIA NESTA CONSULTA.

ACIONAMENTO DE SEGURO / INDICIOS DE SINISTRO



NÃO EXISTE INDICIO DE SINISTRO, NESTA BASE.

INDÍCIO DE SINISTRO 2



NÃO EXISTE INDÍCIO DE SINISTRO, NESTA BASE.

INDÍCIO DE SINISTRO 1



NÃO EXISTE INDÍCIO DE SINISTRO, NESTA BASE.

PARECER TÉCNICO



O sinal amarelo pode estar relacionado ao ano ou modelo do veículo. Contudo, recomendamos a realização do laudo cautelar com análise de funilaria e pintura, a fim de verificar a existência de possíveis avarias leves e/ou peças substituídas.

AÇÃO TRABALHISTA – (CORTESIA)

CERTIFICA-SE QUE O DADO CONSULTADO NÃO CONSTA NO BANCO DE DEVEDORES TRABALHISTAS.

Pesquisa Finalizada. - Consulta de caráter informativo e confidencial para o associado. Não substitui em hipótese alguma a Perícia Oficial do Instituto Criminalística e Laudo Cautelar. A presente pesquisa não pode ser modificada, resumida ou alterada em nenhuma informação já enviada, devendo ser mantida integralmente como foi disponibilizada.