

Laudo Nº: 99490

SOLICITANTE NOME: MANELLA VEICULOS

SOLICITANTE CPF:

PLACA: QAE4H57

DATA: 25/03/2026

MARCA/MODELO: I/CHEV TRACKER LTZ

ANO FAB/MOD: 2016/2017

COR: PRATA

RENAVAM: 01106181023

CHASSI BIN: 3GNCJ8CZXHL137682

MOTOR BIN: CHL137682

CHASSI: 3GNCJ8CZXHL137682

MOTOR: CHL137682



APROVADO



PROCESSO FOTOGRÁFICO

MOTOR



CHASSI

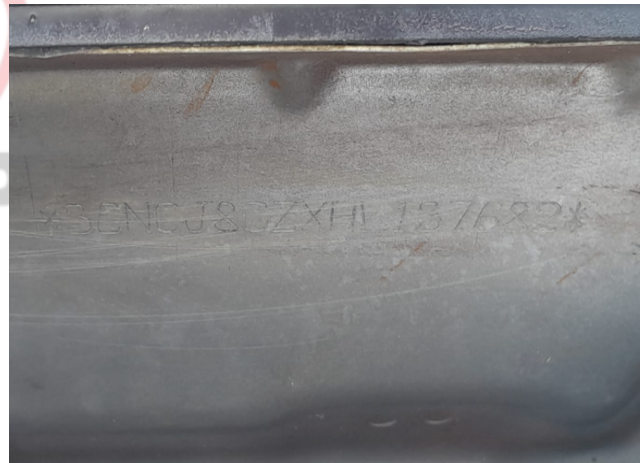

CÂMBIO



FRENTE



APROVADO

FOTOS EXTRAS



APROVADO

OBSERVAÇÕES

O VEÍCULO VISTORIADO EM QUESTÃO ENCONTRA-SE COM SUAS NUMERAÇÕES IDENTIFICADORAS DE ORIGEM E PROCEDÊNCIA DO CHASSI, MOTOR E CAMBIO DENTRO DOS PADRÕES DO FABRICANTE. COM CRITÉRIOS DE SEGURADORAS. CONFORME PESQUISA ANEXA NÃO CONSTA HISTÓRICO DE LEILÃO E INDÍCIO DE SINISTRO PARA ESSE VEÍCULO. - COM O VIDRO DA PORTA DIANTEIRA DIREITA NÃO ORIGINAL E PEQUENA AVARIA NA TRASEIRA BAIXA, CLIENTE CIENTE. - ESTÃO FORA DE PARECER TÉCNICO NESTA VISTORIA: VERIFICAÇÃO DE AIRBAGS E KM. NOSSAS PESQUISAS SÃO ATUALIZADAS EM TEMPO REAL (ON LINE), EXIMIMOS DE QUALQUER RESPONSABILIDADE PELA EVENTUAL NÃO INCLUSÃO DE ALGUM REGISTRO EM RAZÃO DE ATRASO OU FALTA DE ENCAMINHAMENTO DOS DADOS PELOS DIVERSOS PROVEDORES (LEILÃO / SINISTROS) DE INFORMAÇÕES CONVENIADOS.

BASE NACIONAL DE HISTÓRICO DE PROPRIETÁRIOS E BATEU/PR ENCONTRA-SE INDISPONÍVEL NO MOMENTO, CLIENTE CIENTE E ORIENTADO.

ATENÇÃO AVISO IMPORTANTE

O presente Laudo possui o informativo de análise particular de veículo descrito não substitui em hipótese alguma a Perícia Oficial do Instituto Criminalística. A validade restringe-se ao exato momento do exame, em razão do que a UTIDA PERICIAS E VISTORIAS VEICULARES LTDA - ME não se responsabiliza por quaisquer modificações posteriores sofridas pelo veículo, tais como: Danos no chassi, mudanças de motor, mudança de câmbio, etc.

Vistoriador Responsável



JOÃO DE SOUZA SILVA FILHO

REV 01 ABRIL/2015

APROVADO

2 de 4

3GNCJ8CZXLH137682250320261258



- **4. 300 - CONDIÇÃO DO NÚMERO DO CHASSI:**
 - 308 - Numeração dentro dos padrões do fabricante.
 - 310 - Numeração é a mesma que consta cadastrada na BIN.

- **5.1. 1 - CONDIÇÕES DAS ETIQUETAS DE IDENTIFICAÇÃO DO CHASSI - ETA - DO COMPARTIMENTO DO MOTOR :**
 - 501 - Original

- **5.2. 2 - CONDIÇÕES DAS ETIQUETAS DE IDENTIFICAÇÃO DO CHASSI - ETA - DO BATENTE DA PORTA :**
 - 510 - Original

- **5.3. 3 - CONDIÇÕES DAS ETIQUETAS DE IDENTIFICAÇÃO DO CHASSI - ETA - DO ASSOALHO:**
 - 518 - Original

- **6.2. 1 - VIDRO DIANTEIRO (PARA - BRISA):**
 - 605 - Original Dentro do Padrão.

- **6.3. 2- VIDRO DA PORTA DIANTEIRA ESQUERDA :**
 - 613 - Original Dentro do Padrão.

- **6.4. 3 - VIDRO DA PORTA TRASEIRA ESQUERDA :**
 - 621 - Original Dentro do Padrão.

- **6.6. 5 - VIDRO TRASEIRO (VIGIA):**
 - 637 - Original Dentro do Padrão.

- **6.8. 7 - VIDRO DA PORTA TRASEIRA DIREITA:**
 - 653 - Original Dentro do Padrão.

- **6.9. 8 - VIDRO DA PORTA DIANTEIRA DIREITA:**
 - 664 - Vidro não original.

- **7. 200 - CONDIÇÃO DA NUMERAÇÃO DO MOTOR:**
 - 201 - Tipo de gravação dentro do padrão do fabricante.
 - 217 - Numeração registrada na BIN, coincide C/A numeração que consta no motor.

- **8. 120 - CONDIÇÕES DOS VIDROS:**
 - VIDRO PARA-BRISAS - ORIGINAL

• **9. 400 - CONDIÇÃO DO NÚMERO DO CÂMBIO:**

- 403 - Numeração dentro dos padrões do fabricante
- 408 - Numeração não cadastrada na BIN.

• **10. 100 - CONDIÇÃO DA PLACA:**

- 101 - Placa Mercosul - Em Conformidade.

• **11. 700 - CONDIÇÃO DA ESTRUTURA DA CARROÇARIA :**

- 701 - Não possui vestígio aparente de avaria, corte e ou reparo significativo nas partes estruturais da carroçaria.

• **12. 701 - CONDIÇÃO DO VEÍCULO:**

- 003 - Veículo sem apontamento de leilão
- 004 - Veículo sem apontamento de sinistros

• **15. 800 - ORIGINALIDADE DA PINTURA :**

- 801 - Pintura Original

NÃO GARANTIMOS A ACEITAÇÃO OU NÃO DO VEÍCULO EM COMPANHIA DE SEGURO, POIS ISSO IMPLICA EM NORMAS E CRITÉRIOS ÚNICA E EXCLUSIVAMENTE DE CADA SEGURADORA, ESTANDO ASSIM ALHEIO AO NOSSO CONHECIMENTO.

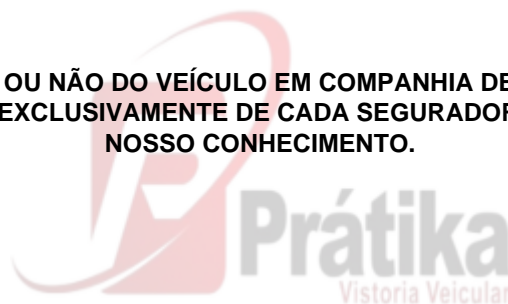

APROVADO

3GNCJ8CZXHL137682250320261258



Originalidade da Pintura

Lateral Dianteira LD
Pintura Original

Porta Dianteira LD
Pintura Original

Porta Traseira LD
Pintura Original

Lateral Traseira LD
Pintura Original

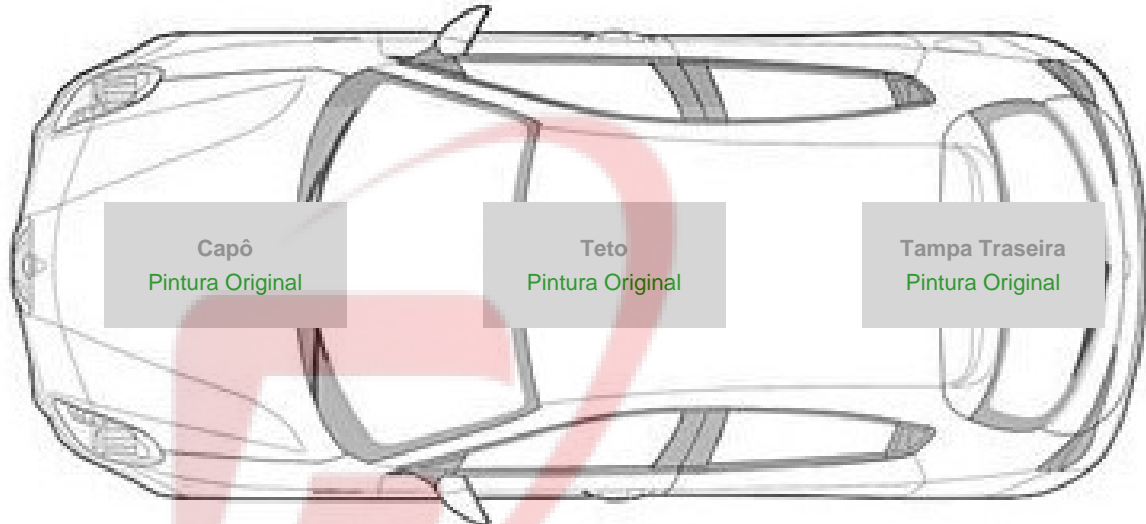

Lateral Dianteira LE
Pintura Original

Porta Dianteira Esquerda
Pintura Original

Porta Traseira Esquerda
Pintura Original

Lateral Traseira
Pintura Original

Análise da Estrutura

1 . Painel Dianteiro Inferior	Original
2 . Painel Dianteiro Superior	Original
3 . Coluna Superior LE	Original
4 . Coluna Superior LD	Original
5 . Longarina Dianteira LE	Original
6 . Longarina Dianteira LD	Original
7 . Torre Amortecedor LE	Original
8 . Torre Amortecedor LD	Original
9 . Coluna Dianteira LE	Original
10 . Coluna Dianteira LD	Original
11 . Travessa Reforço LE	Original
12 . Travessa Reforço LD	Original
13 . Coluna Central LE	Original
14 . Coluna Central LD	Original
15 . Coluna Traseira LE	Original
16 . Coluna Traseira LD	Original
17 . Longarina Traseira LD	Original
18 . Longarina Traseira LE	Original
19 . Painel Traseiro	Original
20 . Assoalho Traseiro	Original
21 . Painel Corta Fogo	Original
22 . Coluna Dianteira Cof do Motor	Original

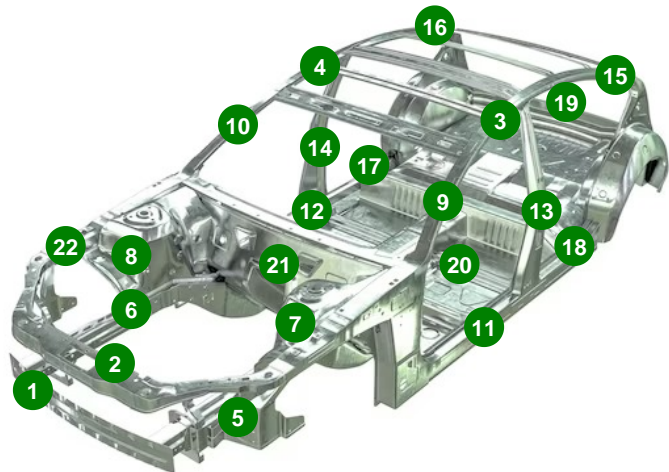

APROVADO

3GNJCJ8CZXHL137682250320261258

Consulta ESPECIAL - TOP – PR LEILÃO/SINISTRO

#Número: 9658807

Data e hora da consulta:25/03/2026 às 12:32:23

BASE NACIONAL - CORTESIA

PLACA:	QAE4H57	MUNICÍPIO / UF:	LONDRINA / PR
CHASSI:	3GNCJ8CZXHL137682	RENAVAM:	01106181023
TIPO REMARCAÇÃO CHASSI:	NORMAL	NÚMERO DO MOTOR:	CHL137682
MARCA/MODELO:	I/CHEV TRACKER LTZ	ESPÉCIE:	MISTO
SITUAÇÃO:	EM_CIRCULACAO	PROCEDÊNCIA:	IMPORTADO
TIPO DO VEÍCULO:	CAMIONETA	COR:	PRATA
ANO FABRICAÇÃO:	2016	ANO MODELO:	2017
COMBUSTÍVEL:	ALCOOL/GASOLINA	CAPAC. DE CARGA:	
TIPO DE MONTAGEM:		POTÊNCIA:	153
CAPAC. DE PASSAGEIROS:		PESO BRUTO TOTAL (PBT):	
CILINDRADA:		QUANTIDADE DE EIXOS:	
TIPO DE CARROCERIA:	N/C	NÚMERO DA CARROCERIA:	
CAP. MÁXIMA DE TRACÇÃO (CMT):		Nº EIXO TRASEIRO/DIFERENCIAL:	
NÚMERO DO CÂMBIO:		NÚMERO DO EIXO:	
CATEGORIA:	PARTICULAR	ULTIMA ATUALIZAÇÃO:	2026-03-06T15:18:41

RESTRICÇÕES (BASE NACIONAL)

RESTRICÇÃO 1:	SEM RESTRICAO	RESTRICÇÃO 2:	SEM RESTRICAO
RESTRICÇÃO 3:	SEM RESTRICAO	RESTRICÇÃO 4:	SEM RESTRICAO

OUTRAS RESTRICÇÕES DA BASE NACIONAL

NÃO CONSTAM INFORMAÇÕES NESTA BASE.

HISTÓRICO DE ROUBOS E FURTOS



VEÍCULO SEM HISTÓRICO DE ROUBOS E FURTOS.

OUTRAS INFORMAÇÕES

PLACA:	QAE4H57	MUNICÍPIO / UF:	LONDRINA / PR
CHASSI:	3GNCJ8CZXHL137682	RENAVAM:	01106181023
MARCA/MODELO:	I/CHEV TRACKER LTZ	ESPÉCIE:	MISTO
SITUAÇÃO:	EM_CIRCULACAO	PROCEDÊNCIA:	ESTRANGEIRO
TIPO DO VEÍCULO:	CAMIONETA	COR:	PRATA
ANO FABRICAÇÃO:	2016	ANO MODELO:	2017
COMBUSTÍVEL:	ALCOOL/GASOLINA	CAPAC. DE CARGA:	
CILINDRADA:	1399	QUANTIDADE DE EIXOS:	
TIPO DE CARROCERIA:	N/C	NÚMERO DA CARROCERIA:	
CAP. MÁXIMA DE TRACÇÃO (CMT):	1.8	Nº EIXO TRASEIRO/DIFERENCIAL:	
NÚMERO DO CÂMBIO:		NÚMERO DO EIXO:	0
CATEGORIA:	PARTICULAR	ULTIMA ATUALIZAÇÃO:	

RESTRICÇÕES E OBSERVAÇÕES - BASE COMPLEMENTAR

RESTRICÇÃO 1:	SEM RESTRICAO	RESTRICÇÃO 2:	SEM RESTRICAO
RESTRICÇÃO 3:	SEM RESTRICAO	RESTRICÇÃO 4:	SEM RESTRICAO

OUTRAS RESTRICÇÕES/INFORMAÇÕES

RESTRICÇÃO RENAJUD:		RESTRICÇÃO RENAINF:	
RESTRICÇÃO RFB:			

RENAJUD

NÃO CONSTAM INFORMAÇÕES NESTA BASE.

CSV

NÃO CONSTAM INFORMAÇÕES NESTA BASE.

RECALL

NÃO CONSTAM INFORMAÇÕES NESTA BASE.

DADOS DO VEÍCULO (BASE ESTADUAL)

FAVOR CONFIRMAR DÉBITOS, RESTRICÇÕES, DIVERGENCIAS NO SITE DO DETRAN DO ESTADO, SNG E DOCUMENTO CRV, ETC. VEÍCULOS ORIUNDOS DE LOCADORAS, (COMPRA DIRETA), VERIFICAR SE EXISTE A RESTRICÇÃO DE - APROPRIAÇÃO INDÉBITA, DIRETAMENTE COM A LOCADORA.

PLACA:	QAE4H57	MUNICÍPIO / UF:	LONDRINA / PR
CHASSI:	3GNCJ8CZXHL137682	RENAVAM:	01106181023
TIPO REMARCAÇÃO CHASSI:	NORMAL	NÚMERO DO MOTOR:	CHL137682
MARCA/MODELO:	I/CHEV TRACKER LTZ	ESPÉCIE:	MISTO
SITUAÇÃO:	EM_CIRCULACAO	PROCEDÊNCIA:	ESTRANGEIRO
TIPO DO VEÍCULO:	CAMIONETA	COR:	PRATA

ANO FABRICAÇÃO:	2016	ANO MODELO:	2017
COMBUSTÍVEL:	ALCOOL/GASOLINA	CAPAC. DE CARGA:	
TIPO DE MONTAGEM:	N/C	POTÊNCIA:	153
CAPAC. DE PASSAGEIROS:		PESO BRUTO TOTAL (PBT):	
CILINDRADA:	1399	QUANTIDADE DE EIXOS:	
TIPO DE CARROCERIA:		NÚMERO DA CARROCERIA:	
CAP. MÁXIMA DE TRAÇÃO (CMT):	1.8	Nº EIXO TRASEIRO/DIFERENCIAL:	
NÚMERO DO CÂMBIO:		NÚMERO DO EIXO:	
CATEGORIA:	PARTICULAR	ULTIMA ATUALIZAÇÃO:	

DADOS DO PROPRIETÁRIO

NOME DO PROPRIETÁRIO:	ROSELY ROMAGNOLI CARDOSO
PROPRIETÁRIO ANTERIOR:	

RESTRICÇÕES (BASE ESTADUAL)

RESTRICÇÃO 1:	SEM RESTRICAO	RESTRICÇÃO 2:	SEM RESTRICAO
RESTRICÇÃO 3:	SEM RESTRICAO	RESTRICÇÃO 4:	SEM RESTRICAO
OUTRAS RESTRICÇÕES / INFORMAÇÕES:		RESTRICÇÃO RENAJUD:	

LEILÃO



VEÍCULO SEM REGISTRO DE LEILÃO NESTA BASE.

LEILÃO



VEÍCULO SEM REGISTRO DE LEILÃO NESTA BASE.

HISTÓRICO DE VENDA POR OFERTA



VEÍCULO SEM REGISTRO DE HISTORICO DE VENDA POR OFERTA .

LEILÃO



VEÍCULO SEM REGISTRO DE LEILÃO NESTA BASE.

PRIMEIRO EMPLACAMENTO - ESTADO DE ORIGEM.



MATO GROSSO DO SUL (MS)

DÉBITOS E RESTRICÇÕES - DETRAN (CORTESIA)

SUJEITO A ALTERAÇÕES E/OU ATUALIZAÇÕES ATÉ O FINAL DO EXPEDIENTE. SEM VALIDADE COMO QUITAÇÃO DE DÉBITOS / RESTRICÇÕES INCLUSIVE JUDICIAIS PARA COMPRA DO VEÍCULO.

Pendências

Discriminação	Valor em Reais (R\$)
<u>MULTAS</u>	<u>104,13</u>
TOTAL	104,13

Financiamento/Restrição NADA CONSTA

Certificado de Segurança Veicular NADA CONSTA

Último odômetro registrado

Número do Processo:072.3.4968084-0

Motivo:8 - REGISTRO DE OUTRO ESTADO

Data:04/03/2026 Valor do Odômetro:114.746 km

Histórico

REGISTRO DE OUTRO ESTADO	04/03/2026	114.746 km
--------------------------	------------	------------

GRAVAME

2			
PLACA / UF:	QAE-4757 / MS	SITUAÇÃO:	Atual
NOME DO AGENTE:	AYMORE CRED, FIN E INVEST S/A	DATA DO GRAVAME:	30/06/2023
STATUS:	VEÍCULO TEVE GRAVAME BAIXADO PELO AGENTE FINANCEIRO		
1			
PLACA / UF:	QAE-4757 / MS	SITUAÇÃO:	Histórico

NOME DO AGENTE: BANCO J SAFRA SA DATA DO GRAVAME: 24/01/2018
STATUS: VEÍCULO TEVE GRAVAME BAIXADO PELO AGENTE FINANCEIRO

GRAVAME - DETRAN (CORTESIA)



NÃO HA REGISTRO

ACIDENTES DE TRÂNSITO - CORTESIA



ACIDENTE DE TRANSITO PARA O ESTADO DO PR - INDISPONÍVEL

DECODIFICADOR DE CHASSI



NÃO CONSTAM IRREGULARIDADES.

CHASSI:	3GNCJ8CZXHL137682	MARCA:	CHEVROLET
MODELO:	Tracker LTZ AT 1.4 16V Ecotec Turbo Flex 4P	MONTADORA:	GENERAL MOTORS
VEÍCULO:	Tracker	VERSÃO:	LTZ AT
MOTOR:	1.4 16V Ecotec Turbo	COMBUSTÍVEL:	Flexível Alcool/Gasolina
QTDE DE PORTAS:	4	ANO FABRICAÇÃO:	2016
ANO MODELO:	2017	REGIÃO GEOGRÁFICA:	America do Norte
PAÍS:	Mexico	LOCAL DE FABRICAÇÃO:	San Luis Potosi
VERIFICAÇÃO DE SERIAL:	OK	TIPO DE CARROCERIA:	SUV
TIPO DE TRACÇÃO:	4x2	QUANTIDADE DE EIXOS:	
STATUS DÍGITO VERIFICADOR:	OK	QTDE DE IRREGULARIDADES:	0
TRANSMISSÃO:	Automatica - 6V		
CONCLUSÃO:	Completa		

TABELA FIPE

MARCA	GM - Chevrolet	MODELO	TRACKER LTZ 1.4 Turbo 16V Flex 4x2 Aut.
ANO MODELO	2017	COMBUSTIVEL	Flex
MÊS REFERÊNCIA	março de 2026	VALOR	R\$ 79.167,00

ALERTA DE PROCEDÊNCIA

ATENÇÃO: EXISTE ALERTA DE PROCEDENCIA NESTA CONSULTA.

ACIONAMENTO DE SEGURO / INDICIOS DE SINISTRO



NÃO EXISTE INDICIO DE SINISTRO, NESTA BASE.

INDÍCIO DE SINISTRO 2



NÃO EXISTE INDICIO DE SINISTRO, NESTA BASE.

INDÍCIO DE SINISTRO 1



NÃO EXISTE INDICIO DE SINISTRO, NESTA BASE.

PARECER TÉCNICO



O sinal amarelo pode estar relacionado ao ano ou modelo do veículo. Contudo, recomendamos a realização do laudo cautelar com análise de funilaria e pintura, a fim de verificar a existência de possíveis avarias leves e/ou peças substituídas.

AÇÃO TRABALHISTA – (CORTESIA)

CERTIFICA-SE QUE O DADO CONSULTADO NÃO CONSTA NO BANCO DE DEVEDORES TRABALHISTAS.

Pesquisa Finalizada. - Consulta de caráter informativo e confidencial para o associado. Não substitui em hipótese alguma a Perícia Oficial do Instituto Criminalística e Laudo Cautelar. A presente pesquisa não pode ser modificada, resumida ou alterada em nenhuma informação já enviada, devendo ser mantida integralmente como foi disponibilizada.