

Laudo Nº: 64265

<b>SOLICITANTE NOME:</b>	MANELLA VEICULOS	<b>SOLICITANTE CPF:</b>	81.759.532/0001-09
<b>PLACA:</b>	<b>CBJ0C79</b>	<b>DATA:</b>	<b>12/12/2024</b>
<b>MARCA/MODELO:</b>	GM/MONZA GLS	<b>ANO FAB/MOD:</b>	1995/1995
<b>COR:</b>	CINZA	<b>RENAVAM:</b>	00630877572
<b>CHASSI BIN:</b>	<b>9BGJK69SSSB025533</b>	<b>MOTOR BIN:</b>	<b>B20YZ31064337</b>
<b>CHASSI:</b>	<b>9BGJK69SSSB025533</b>	<b>MOTOR:</b>	<b>B20YZ31064337</b>



## APROVADO



### PROCESSO FOTOGRÁFICO

MOTOR



CHASSI

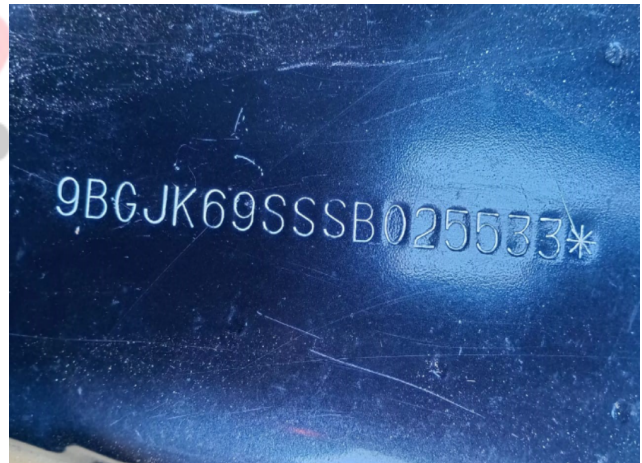

CÂMBIO



FRENTE



APROVADO

9BGJK69SSSB025533121220241116

## FOTOS EXTRAS



APROVADO

## OBSERVAÇÕES

O VEÍCULO VISTORIADO EM QUESTÃO ENCONTRA-SE COM SUAS NUMERAÇÕES IDENTIFICADORAS DE ORIGEM E PROCEDÊNCIA DO CHASSI, MOTOR E CAMBIO DENTRO DOS PADRÕES DO FABRICANTE. COM RETOQUE DE PINTURA E CRITÉRIOS DE SEGURADORAS. CONFORME PESQUISA ANEXA NÃO CONSTA HISTÓRICO DE LEILÃO E INDÍCIO DE SINISTRO PARA ESSE VEÍCULO. - COM OS VIDROS PARA-BRISAS ORIGINAL/TRINCADO E TRASEIRO E PORTA DIANTEIRA DIREITA NÃO ORIGINAIS. - ESTÃO FORA DE PARECER TÉCNICO NESSA VISTORIA: RETOQUE DE PINTURA, VERIFICAÇÃO DE AIRBAGS E KM. NOSSAS PESQUISAS SÃO ATUALIZADAS EM TEMPO REAL (ON LINE), EXIMIMOS DE QUALQUER RESPONSABILIDADE PELA EVENTUAL NÃO INCLUSÃO DE ALGUM REGISTRO EM RAZÃO DE ATRASO OU FALTA DE ENCAMINHAMENTO DOS DADOS PELOS DIVERSOS PROVEDORES (LEILÃO / SINISTROS) DE INFORMAÇÕES CONVENIADOS.

BASE NACIONAL DE HISTÓRICO DE PROPRIETÁRIOS E BATEU/PR ENCONTRA-SE INDISPONÍVEL NO MOMENTO, CLIENTE CIENTE E ORIENTADO.

## ATENÇÃO AVISO IMPORTANTE

O presente Laudo possui o informativo de análise particular de veículo descrito não substitui em hipótese alguma a Perícia Oficial do Instituto Criminalística. A validade restringe-se ao exato momento do exame, em razão do que a UTIDA PERICIAS E VISTORIAS VEICULARES LTDA - ME não se responsabiliza por quaisquer modificações posteriores sofridas pelo veículo, tais como: Danos no chassi, mudanças de motor, mudança de câmbio, etc.

Vistoriador Responsável



CAIO VINÍCIOS FELÍCIO

REV 01 ABRIL/2015

APROVADO

2 de 4

9BGJK69SSSB0255533121220241116



## ITENS VERIFICADOS NA PERÍCIA:

- **5. 300 - CONDIÇÃO DO NÚMERO DO CHASSI:**
  - 308 - Numeração dentro dos padrões do fabricante.
  - 310 - Numeração é a mesma que consta cadastrada na BIN.
- **6.1. 1 - CONDIÇÕES DAS ETIQUETAS DE IDENTIFICAÇÃO DO CHASSI - ETA - DO COMPARTIMENTO DO MOTOR :**
  - 501 - Original
- **6.2. 2 - CONDIÇÕES DAS ETIQUETAS DE IDENTIFICAÇÃO DO CHASSI - ETA - DO BATENTE DA PORTA :**
  - 510 - Original
- **6.3. 3 - CONDIÇÕES DAS ETIQUETAS DE IDENTIFICAÇÃO DO CHASSI - ETA - DO ASSOALHO:**
  - 518 - Original
- **7.2. 1 - VIDRO DIANTEIRO (PARA - BRISA):**
  - 605 - Original Dentro do Padrão.
- **7.3. 2- VIDRO DA PORTA DIANTEIRA ESQUERDA :**
  - 613 - Original Dentro do Padrão.
- **7.4. 3 - VIDRO DA PORTA TRASEIRA ESQUERDA :**
  - 621 - Original Dentro do Padrão.
- **7.6. 5 - VIDRO TRASEIRO ( VIGIA):**
  - 640 - Vidro não original.
- **7.8. 7 - VIDRO DA PORTA TRASEIRA DIREITA:**
  - 653 - Original Dentro do Padrão.
- **7.9. 8 - VIDRO DA PORTA DIANTEIRA DIREITA:**
  - 664 - Vidro não original.
- **8. 200 - CONDIÇÃO DA NUMERAÇÃO DO MOTOR:**
  - 201 - Tipo de gravação dentro do padrão do fabricante.
  - 217 - Numeração registrada na BIN, coincide C/A numeração que consta no motor.
- **9. 120 - CONDIÇÕES DOS VIDROS:**
  - VIDRO PARA-BRISAS - ORIGINAL E TRINCADO

• **10. 400 - CONDIÇÃO DO NÚMERO DO CÂMBIO:**

- 403 - Numeração dentro dos padrões do fabricante
- 405 - Numeração é a mesma que consta na BIN.

• **11. 100 - CONDIÇÃO DA PLACA:**

- 101 - Placa Mercosul - Em Conformidade.

• **12. 700 - CONDIÇÃO DA ESTRUTURA DA CARROÇARIA :**

- 701 - Não possui vestígio aparente de avaria, corte e ou reparo significativo nas partes estruturais da carroçaria.

• **13. 701 - CONDIÇÃO DO VEÍCULO:**

- 003 - Veículo sem apontamento de leilão
- 004 - Veículo sem apontamento de sinistros

**NÃO GARANTIMOS A ACEITAÇÃO OU NÃO DO VEÍCULO EM COMPANHIA DE SEGURO, POIS ISSO IMPLICA EM NORMAS E CRITÉRIOS ÚNICA E EXCLUSIVAMENTE DE CADA SEGURADORA, ESTANDO ASSIM ALHEIO AO NOSSO CONHECIMENTO.**



APROVADO

9BGJK69SSSB025533121220241116

# Consulta ESPECIAL - TOP - PR LEILÃO/SINISTRO

#Número: 4564625 Data e hora da consulta: 12/12/2024 às 09:06:24

## BASE NACIONAL - CORTESIA

PLACA:	CBJ0C79	MUNICÍPIO / UF:	PRESIDENTE PRUDENTE / SP
CHASSI:	9BGJK69SSSB025533	RENAVAM:	00630877572
TIPO REMARCAÇÃO CHASSI:	NORMAL	NÚMERO DO MOTOR:	B20YZ31064337
MARCA/MODELO:	GM/MONZA GLS	ESPÉCIE:	PASSAGEIRO
SITUAÇÃO:	EM_CIRCULACAO	PROCEDÊNCIA:	IMPORTADO
TIPO DO VEÍCULO:	AUTOMOVEL	COR:	CINZA
ANO FABRICAÇÃO:	1995	ANO MODELO:	1995
COMBUSTÍVEL:	ALCOOL	CAPAC. DE CARGA:	
TIPO DE MONTAGEM:		POTÊNCIA:	116
CAPAC. DE PASSAGEIROS:		PESO BRUTO TOTAL (PBT):	
CILINDRADA:		QUANTIDADE DE EIXOS:	
TIPO DE CARROCERIA:	N/C	NÚMERO DA CARROCERIA:	
CAP. MÁXIMA DE TRAÇÃO (CMT):		Nº EIXO TRASEIRO/DIFERENCIAL:	
NÚMERO DO CÂMBIO:	I300410605	NÚMERO DO EIXO:	00000000000000000000
CATEGORIA:	PARTICULAR	ULTIMA ATUALIZAÇÃO:	2024-10-07T14:15:08

## RESTRICÇÕES (BASE NACIONAL)

RESTRICÇÃO 1:	SEM RESTRICAO	RESTRICÇÃO 2:	SEM RESTRICAO
RESTRICÇÃO 3:	SEM RESTRICAO	RESTRICÇÃO 4:	SEM RESTRICAO

## OUTRAS RESTRICÇÕES DA BASE NACIONAL

NÃO CONSTAM INFORMAÇÕES NESTA BASE.

## HISTÓRICO DE ROUBOS E FURTOS - CORTESIA



VEÍCULO SEM HISTÓRICO DE ROUBOS E FURTOS.

## RECALL



O veículo pesquisado não possui Recall pendente ou não pertence a nenhum Recall divulgado pelas montadoras a partir de 17/03/2011. Para períodos anteriores, entre em contato diretamente com o fabricante do veículo.

## OUTRAS RESTRICÇÕES E INFORMAÇÕES

RESTRICÇÃO RENAJUD:

## OUTRAS RESTRICÇÕES - RENAJUD

NÃO CONSTAM INFORMAÇÕES NESTA BASE.

## OUTRAS INFORMAÇÕES - CSV

NÃO CONSTAM INFORMAÇÕES NESTA BASE.

## OUTRAS INFORMAÇÕES - RECALL

NÃO CONSTAM INFORMAÇÕES NESTA BASE.

## DADOS DO VEÍCULO (BASE ESTADUAL)

FAVOR CONFIRMAR DÉBITOS, RESTRICÇÕES, DIVERGENCIAS NO SITE DO DETRAN DO ESTADO, SNG E DOCUMENTO CRV, ETC. VEÍCULOS ORIUNDOS DE LOCADORAS, ( COMPRA DIRETA ), VERIFICAR SE EXISTE A RESTRICÇÃO DE - APROPRIAÇÃO INDÉBITA, DIRETAMENTE COM A LOCADORA.

PLACA:	CBJ0C79	MUNICÍPIO / UF:	PRESIDENTE PRUDENTE / SP
CHASSI:	9BGJK69SSSB025533	RENAVAM:	00630877572
TIPO REMARCAÇÃO CHASSI:	NORMAL	NÚMERO DO MOTOR:	B20YZ31064337
MARCA/MODELO:	GM/MONZA GLS	ESPÉCIE:	PASSAGEIRO
SITUAÇÃO:	EM_CIRCULACAO	PROCEDÊNCIA:	IMPORTADO
TIPO DO VEÍCULO:	AUTOMOVEL	COR:	CINZA
ANO FABRICAÇÃO:	1995	ANO MODELO:	1995
COMBUSTÍVEL:	ALCOOL	CAPAC. DE CARGA:	
TIPO DE MONTAGEM:	N/C	POTÊNCIA:	116
CAPAC. DE PASSAGEIROS:		PESO BRUTO TOTAL (PBT):	
CILINDRADA:		QUANTIDADE DE EIXOS:	
TIPO DE CARROCERIA:		NÚMERO DA CARROCERIA:	
CAP. MÁXIMA DE TRAÇÃO (CMT):		Nº EIXO TRASEIRO/DIFERENCIAL:	
NÚMERO DO CÂMBIO:	I300410605	NÚMERO DO EIXO:	

CATEGORIA: PARTICULAR ULTIMA ATUALIZAÇÃO: 2024-10-07T14:15:08

### DADOS DO PROPRIETÁRIO

NOME DO PROPRIETÁRIO: MARCELO VINICIUS VENTURIM  
PROPRIETÁRIO ANTERIOR:

### RESTRICÇÕES (BASE ESTADUAL)

RESTRICÇÃO 1: SEM RESTRICAO RESTRICÇÃO 2: SEM RESTRICAO  
RESTRICÇÃO 3: SEM RESTRICAO RESTRICÇÃO 4: SEM RESTRICAO  
OUTRAS RESTRICÇÕES / INFORMAÇÕES: RESTRICÇÃO RENAJUD:

### LEILÃO



VEÍCULO SEM REGISTRO DE LEILÃO NESTA BASE.

### LEILÃO



VEÍCULO SEM REGISTRO DE LEILÃO NESTA BASE.

### HISTÓRICO DE VENDA POR OFERTA



VEÍCULO SEM REGISTRO DE HISTORICO DE VENDA POR OFERTA .

### LEILÃO



VEÍCULO SEM REGISTRO DE LEILÃO NESTA BASE.

### PRIMEIRO EMPLACAMENTO - ESTADO DE ORIGEM.



SÃO PAULO (SP)

### DÉBITOS E RESTRICÇÕES - DETRAN (CORTESIA)

SUJEITO A ALTERAÇÕES E/OU ATUALIZAÇÕES ATÉ O FINAL DO EXPEDIENTE. SEM VALIDADE COMO QUITAÇÃO DE DÉBITOS PARA COMPRA DO VEÍCULO.

#### Dados do veículo

Placa: CBJ0C79 Renavam: 630877572

#### IPVA

IPVA: NADA CONSTA - PAGO - Em caso de dúvidas, consulte [www.ipva.fazenda.sp.gov.br](http://www.ipva.fazenda.sp.gov.br)

#### Multas

Total: R\$ 104,12

#### Restrições

Restrição por bloqueio de furto/roubo: NADA CONSTA Restrição administrativa: NADA CONSTA  
Restrição tributária: NADA CONSTA Restrição judiciária: NADA CONSTA  
Restrição financeira: NADA CONSTA Restrição por veículo guinchado: NADA CONSTA

#### Inspeção veicular

Inspeção GNV: NADA CONSTA

#### Licenciamento

Último licenciamento efetuado: exercício 2024

Status do licenciamento: em dia (prazo para licenciamento vencerá no próximo ano).

#### Licenciamento digital

Acesso permitido: Sim

Esta pesquisa tem caráter informativo.

### GRAVAME

2  
PLACA / UF: CBJ-0279 / SP SITUAÇÃO: Atual  
NOME DO AGENTE: BANCO FINASA SA DATA DO GRAVAME: 08/08/2006  
STATUS: VEÍCULO TEVE GRAVAME CANCELADO PELO AGENTE FINANCEIRO

1  
PLACA / UF: CBJ-0279 / SP SITUAÇÃO: Histórico  
NOME DO AGENTE: BANCO ABN AMRO REAL SA DATA DO GRAVAME:  
STATUS: VEÍCULO TEVE GRAVAME BAIXADO PELO AGENTE FINANCEIRO

### GRAVAME - DETRAN (CORTESIA)



NÃO HA REGISTRO

## ACIDENTES DE TRÂNSITO - CORTESIA



ACIDENTE DE TRANSITO PARA O ESTADO DO PR - INDISPONÍVEL

## DECODIFICADOR DE CHASSI



NÃO CONSTAM IRREGULARIDADES.

CHASSI:	9BGJK69SSSB025533	MARCA:	CHEVROLET
MODELO:	Monza GLS 2.0 EFI Alc. 4P	MONTADORA:	GENERAL MOTORS
VEÍCULO:	Monza	VERSÃO:	GLS
MOTOR:	2.0 EFI	COMBUSTÍVEL:	Alcool
QTDE DE PORTAS:	4	ANO FABRICAÇÃO:	1995
ANO MODELO:	1995	REGIÃO GEOGRÁFICA:	America do Sul
PAÍS:	Brasil	LOCAL DE FABRICAÇÃO:	Sao Caetano do Sul - SP
VERIFICAÇÃO DE SERIAL:	OK	TIPO DE CARROCERIA:	Sedan
TIPO DE TRACÇÃO:		QUANTIDADE DE EIXOS:	
STATUS DÍGITO VERIFICADOR:		QTDE DE IRREGULARIDADES:	0
TRANSMISSÃO:			
CONCLUSÃO:	Completa		

## TABELA FIPE

MARCA	GM - Chevrolet	MODELO	Monza GLS/ Hi-Tech 2.0 EFI 2p e 4p
ANO MODELO	1995	COMBUSTIVEL	Gasolina
MÊS REFERÊNCIA	dezembro de 2024	VALOR	R\$ 15.298,00

## ALERTA DE PROCEDÊNCIA

ATENÇÃO: EXISTE ALERTA DE PROCEDENCIA NESTA CONSULTA.

## INDÍCIO DE SINISTRO 4



NÃO EXISTE INDICIO DE SINISTRO, NESTA BASE.

## INDÍCIO DE SINISTRO 2



NÃO EXISTE INDICIO DE SINISTRO, NESTA BASE.

## INDÍCIO DE SINISTRO 1



NÃO EXISTE INDICIO DE SINISTRO, NESTA BASE.

## PARECER TÉCNICO



abs Verde

## AÇÃO TRABALHISTA – (CORTESIA)

**CERTIFICA-SE QUE O DADO CONSULTADO NÃO CONSTA NO BANCO DE DEVEDORES TRABALHISTAS.**

Pesquisa Finalizada. - Consulta de caráter informativo e confidencial para o associado. Não substitui em hipótese alguma a Perícia Oficial do Instituto Criminalística e Laudo Cautelar.