



Laudo Nº: 101134

SOLICITANTE NOME: MANELLA VEICULOS

SOLICITANTE CPF: 81.759.532/0001-09

PLACA: ETT6828

DATA: 14/04/2026

MARCA/MODELO: I/VW SPACEFOX SPORT.GII

ANO FAB/MOD: 2010/2011

COR: PRETA

RENAVAM: 00280372256

CHASSI BIN: 8AWPB05Z3BA504550

MOTOR BIN: CCR240057

CHASSI: 8AWPB05Z3BA504550

MOTOR: CCR240057



APROVADO COM APONTAMENTO



PROCESSO FOTOGRÁFICO

MOTOR

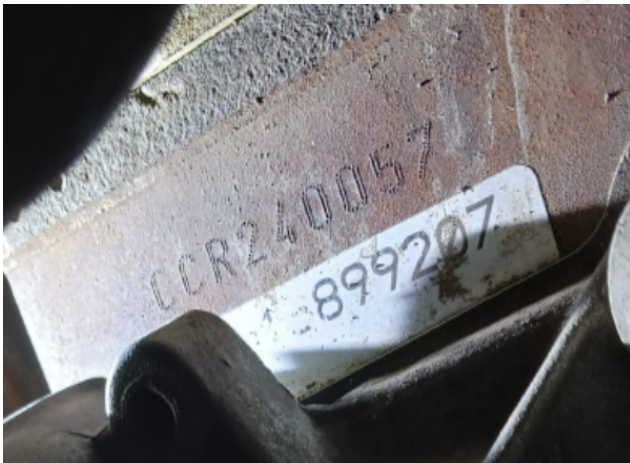

CHASSI

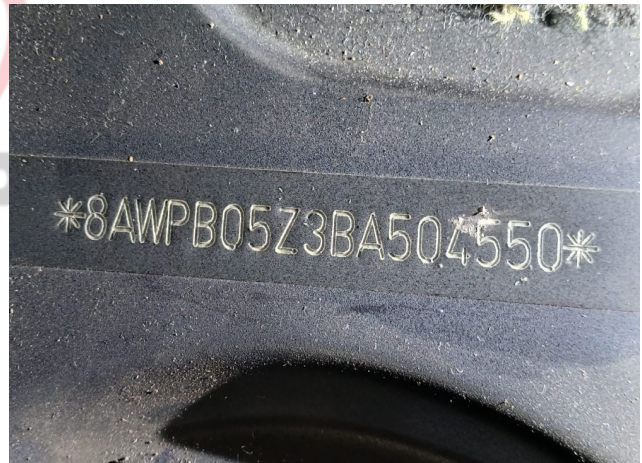

CÂMBIO

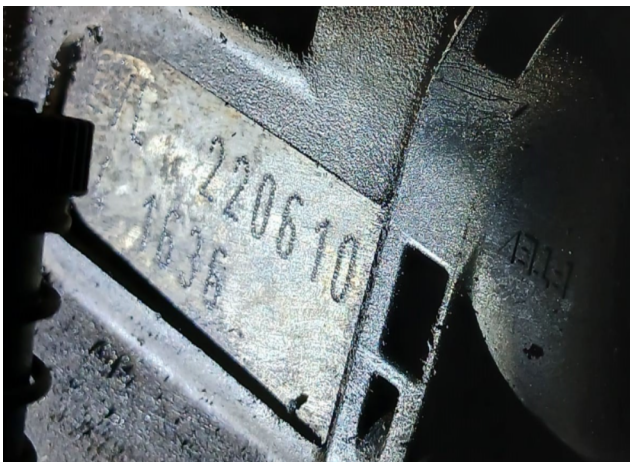

FRENTE



APROVADO COM APONTAMENTO

8AWPB05Z3BA504550140420261024

FOTOS EXTRAS



OBSERVAÇÕES

O VEÍCULO VISTORIADO EM QUESTÃO ENCONTRA-SE COM SUAS NUMERAÇÕES IDENTIFICADORAS DE ORIGEM E PROCEDÊNCIA DO CHASSI, MOTOR E CAMBIO DENTRO DOS PADRÕES DO FABRICANTE. COM RETOQUE DE PINTURA E CRITÉRIOS DE SEGURADORAS. CONFORME PESQUISA ANEXA NÃO CONSTA HISTÓRICO DE LEILÃO E INDÍCIO DE SINISTRO PARA ESSE VEÍCULO. - COM O VIDRO PARABRISAS E VIDRO TRASEIRO NÃO ORIGINAIS, ETIQUETA "ETA" DO BATENTE DA PORTA PARCIALMENTE ILEGÍVEL E "ETA" DO PISO/ASSOALHO SEM ACESSO, REPAROS DE FUNILARIA NA PARTE FRONTAL SUBSTITUÍDO: O PAINEL FRONTAL, CAPÔ E OS PARA-LAMAS DIANTEIROS DIREITO E ESQUERDO E AMOLGAMENTO NA LONGARINA DIANTEIRA ESQUERDA, CLIENTE CIENTE. - ESTÃO FORA DE PARECER TÉCNICO NESSA VISTORIA:RETOQUE DE PINTURA, VERIFICAÇÃO DE AIRBAGS E KM. NOSSAS PESQUISAS SÃO ATUALIZADAS EM TEMPO REAL (ON LINE), EXIMIMOS DE QUALQUER RESPONSABILIDADE PELA EVENTUAL NÃO INCLUSÃO DE ALGUM REGISTRO EM RAZÃO DE ATRASO OU FALTA DE ENCAMINHAMENTO DOS DADOS PELOS DIVERSOS PROVEDORES (LEILÃO / SINISTROS) DE INFORMAÇÕES CONVENIADOS.

BASE NACIONAL DE HISTÓRICO DE PROPRIETÁRIOS E BATEU/PR ENCONTRA-SE INDISPONÍVEL NO MOMENTO, CLIENTE CIENTE E ORIENTADO.

ATENÇÃO AVISO IMPORTANTE

O presente Laudo possui o informativo de análise particular de veículo descrito não substitui em hipótese alguma a Perícia Oficial do Instituto Criminalística. A validade restringe-se ao exato momento do exame, em razão do que a UTIDA PERICIAS E VISTORIAS VEICULARES LTDA - ME não se responsabiliza por quaisquer modificações posteriores sofridas pelo veículo, tais como: Danos no chassi, mudanças de motor, mudança de câmbio, etc.

Vistoriador Responsável



VICTOR HUGO SANTOS VILAS BOAS

REV 01 ABRIL/2015



- **4. 300 - CONDIÇÃO DO NÚMERO DO CHASSI:**
 - 308 - Numeração dentro dos padrões do fabricante.
 - 310 - Numeração é a mesma que consta cadastrada na BIN.

- **5.1. 1 - CONDIÇÕES DAS ETIQUETAS DE IDENTIFICAÇÃO DO CHASSI - ETA - DO COMPARTIMENTO DO MOTOR :**
 - 501 - Original

- **5.2. 2 - CONDIÇÕES DAS ETIQUETAS DE IDENTIFICAÇÃO DO CHASSI - ETA - DO BATENTE DA PORTA :**
 - 515 - Ilegível / Sem Impressão.

- **5.3. 3 - CONDIÇÕES DAS ETIQUETAS DE IDENTIFICAÇÃO DO CHASSI - ETA - DO ASSOALHO:**
 - 506.1 - Sem campo visual.

- **6.2. 1 - VIDRO DIANTEIRO (PARA - BRISA):**
 - 608 - Vidro não original.

- **6.3. 2- VIDRO DA PORTA DIANTEIRA ESQUERDA :**
 - 613 - Original Dentro do Padrão.

- **6.4. 3 - VIDRO DA PORTA TRASEIRA ESQUERDA :**
 - 621 - Original Dentro do Padrão.

- **6.6. 5 - VIDRO TRASEIRO (VIGIA):**
 - 640 - Vidro não original.

- **6.8. 7 - VIDRO DA PORTA TRASEIRA DIREITA:**
 - 653 - Original Dentro do Padrão.

- **6.9. 8 - VIDRO DA PORTA DIANTEIRA DIREITA:**
 - 661 - Original Dentro do Padrão.

- **7. 200 - CONDIÇÃO DA NUMERAÇÃO DO MOTOR:**
 - 201 - Tipo de gravação dentro do padrão do fabricante.
 - 217 - Numeração registrada na BIN, coincide C/A numeração que consta no motor.

- **9. 400 - CONDIÇÃO DO NÚMERO DO CÂMBIO:**
 - 403 - Numeração dentro dos padrões do fabricante

- 408 - Numeração não cadastrada na BIN.
- **10. 100 - CONDIÇÃO DA PLACA:**
 - 101 - Placa e Tarjeta em Conformidade
- **11. 700 - CONDIÇÃO DA ESTRUTURA DA CARROÇARIA :**
 - 703 - Apresenta avaria e ou reparo na região dianteira da carroçaria
 - 704 - Apresenta avaria e ou reparo na região esquerda da carroçaria.
 - 706 - Apresenta avaria e ou reparo na região direita da carroçaria
- **12. 701 - CONDIÇÃO DO VEÍCULO:**
 - 003 - Veículo sem apontamento de leilão
 - 004 - Veículo sem apontamento de sinistros
- **13.6. 06 - PAINEL FRONTAL:**
 - 07 - Substituído

NÃO GARANTIMOS A ACEITAÇÃO OU NÃO DO VEÍCULO EM COMPANHIA DE SEGURO, POIS ISSO IMPLICA EM NORMAS E CRITÉRIOS ÚNICA E EXCLUSIVAMENTE DE CADA SEGURADORA, ESTANDO ASSIM ALHEIO AO NOSSO CONHECIMENTO.

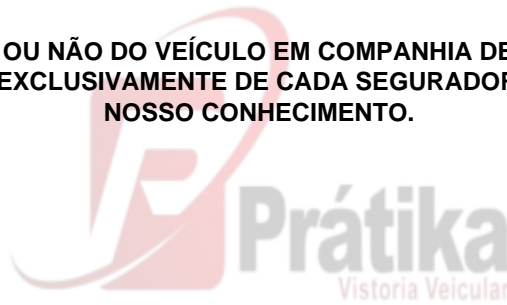

APROVADO COM APONTAMENTO

8AWPBB05Z3BA504550140420261024

Consulta ESPECIAL - TOP - PR LEILÃO/SINISTRO

#Número: 9714503

Data e hora da consulta:14/04/2026 às 09:36:30

DADOS DO VEÍCULO (BASE NACIONAL)

PLACA:	ETT6828	MUNICÍPIO / UF:	LONDRINA / PR
CHASSI:	8AWPB05Z3BA504550	RENAVAM:	00280372256
TIPO REMARCAÇÃO CHASSI:	Não	NÚMERO DO MOTOR:	CCR240057
MARCA/MODELO:	I/VW SPACEFOX SPORT.GII	ESPÉCIE:	PASSAGEIRO
SITUAÇÃO:	CIRCULACAO	PROCEDÊNCIA:	ESTRANGEIRO
TIPO DO VEÍCULO:	AUTOMOVEL	COR:	PRETA
ANO FABRICAÇÃO:	2010	ANO MODELO:	2011
COMBUSTÍVEL:	ALCOOL/GASOLINA	CAPAC. DE CARGA:	
TIPO DE MONTAGEM:	COMPLETA	POTÊNCIA:	104
CAPAC. DE PASSAGEIROS:	5	PESO BRUTO TOTAL (PBT):	163
CILINDRADA:	1598	QUANTIDADE DE EIXOS:	2
TIPO DE CARROCERIA:	N/C	NÚMERO DA CARROCERIA:	Não Informado
CAP. MÁXIMA DE TRAÇÃO (CMT):	203	Nº EIXO TRASEIRO/DIFERENCIAL:	
NÚMERO DO CÂMBIO:	Não Informado	NÚMERO DO EIXO:	
CATEGORIA:	PARTICULAR	ULTIMA ATUALIZAÇÃO:	05/12/2017

RESTRICÇÕES (BASE NACIONAL)

RESTRICÇÃO 1:	ALIENACAO FIDUCIARIA	RESTRICÇÃO 2:	NADA CONSTA
RESTRICÇÃO 3:	NADA CONSTA	RESTRICÇÃO 4:	NADA CONSTA

OUTRAS RESTRICÇÕES/INFORMAÇÕES

RESTRICÇÃO RENAJUD:	NÃO	RESTRICÇÃO RENAINF:	NÃO
RESTRICÇÃO RFB:	Não Informado	RECALL:	NÃO
COMUNICAÇÃO DE VENDA:	NÃO		

OUTRAS RESTRICÇÕES DETALHES

NÃO CONSTAM INFORMAÇÕES NESTA BASE.

QUEIXA DE ROUBO E FURTO



VEÍCULO NÃO INDICA OCORRÊNCIA DE ROUBO E FURTO.

HISTÓRICO DE ROUBOS E FURTOS



VEÍCULO SEM HISTÓRICO DE ROUBOS E FURTOS.

OUTRAS INFORMAÇÕES

PLACA:	ETT6828	MUNICÍPIO / UF:	LONDRINA / PR
CHASSI:	8AWPB05Z3BA504550	RENAVAM:	00280372256
MARCA/MODELO:	I/VW SPACEFOX SPORT.GII	ESPÉCIE:	PASSAGEIRO
SITUAÇÃO:	EM CIRCULACAO	PROCEDÊNCIA:	ESTRANGEIRO
TIPO DO VEÍCULO:	AUTOMOVEL	COR:	PRETA
ANO FABRICAÇÃO:	2010	ANO MODELO:	2011
COMBUSTÍVEL:	ALCOOL/GASOLINA	CAPAC. DE CARGA:	
CILINDRADA:	1598	QUANTIDADE DE EIXOS:	
TIPO DE CARROCERIA:	N/C	NÚMERO DA CARROCERIA:	
CAP. MÁXIMA DE TRAÇÃO (CMT):	2.03	Nº EIXO TRASEIRO/DIFERENCIAL:	
NÚMERO DO CÂMBIO:		NÚMERO DO EIXO:	2
CATEGORIA:	PARTICULAR	ULTIMA ATUALIZAÇÃO:	

RESTRICÇÕES E OBSERVAÇÕES - BASE COMPLEMENTAR

RESTRICÇÃO 1:	ALIENACAO FIDUCIARIA	RESTRICÇÃO 2:	SEM RESTRICAO
RESTRICÇÃO 3:	SEM RESTRICAO	RESTRICÇÃO 4:	SEM RESTRICAO

OUTRAS RESTRICÇÕES/INFORMAÇÕES

RESTRICÇÃO RENAJUD:		RESTRICÇÃO RENAINF:	
RESTRICÇÃO RFB:			

RENAJUD

NÃO CONSTAM INFORMAÇÕES NESTA BASE.

CSV

NÃO CONSTAM INFORMAÇÕES NESTA BASE.

RECALL

NÃO CONSTAM INFORMAÇÕES NESTA BASE.

DADOS DO VEÍCULO (BASE ESTADUAL)

FAVOR CONFIRMAR DÉBITOS, RESTRIÇÕES, DIVERGENCIAS NO SITE DO DETRAN DO ESTADO, SNG E DOCUMENTO CRV, ETC. VEÍCULOS ORIUNDOS DE LOCADORAS, (COMPRA DIRETA) , VERIFICAR SE EXISTE A RESTRIÇÃO DE - APROPRIAÇÃO INDÉBITA, DIRETAMENTE COM A LOCADORA.

PLACA:	ETT6828	MUNICÍPIO / UF:	LONDRINA / PR
CHASSI:	8AWPB05Z3BA504550	RENAVAM:	00280372256
TIPO REMARCAÇÃO CHASSI:	Não	NÚMERO DO MOTOR:	CCR240057
MARCA/MODELO:	I/VW SPACEFOX SPORT.GII	ESPÉCIE:	PASSAGEIRO
SITUAÇÃO:	EM CIRCULACAO	PROCEDÊNCIA:	ESTRANGEIRO
TIPO DO VEÍCULO:	AUTOMOVEL	COR:	PRETA
ANO FABRICAÇÃO:	2010	ANO MODELO:	2011
COMBUSTÍVEL:	ALCOOL/GASOLINA	CAPAC. DE CARGA:	
TIPO DE MONTAGEM:	N/C	POTÊNCIA:	104
CAPAC. DE PASSAGEIROS:		PESO BRUTO TOTAL (PBT):	
CILINDRADA:	1598	QUANTIDADE DE EIXOS:	
TIPO DE CARROCERIA:		NÚMERO DA CARROCERIA:	
CAP. MÁXIMA DE TRAÇÃO (CMT):	2.03	Nº EIXO TRASEIRO/DIFERENCIAL:	
NÚMERO DO CÂMBIO:		NÚMERO DO EIXO:	
CATEGORIA:	PARTICULAR	ÚLTIMA ATUALIZAÇÃO:	

DADOS DO PROPRIETÁRIO

NOME DO PROPRIETÁRIO: PAPEL DE PAPEL PAPELARIA - EIRELI
PROPRIETÁRIO ANTERIOR:

RESTRIÇÕES (BASE ESTADUAL)

RESTRIÇÃO 1:	ALIENACAO FIDUCIARIA	RESTRIÇÃO 2:	SEM RESTRICAO
RESTRIÇÃO 3:	SEM RESTRICAO	RESTRIÇÃO 4:	SEM RESTRICAO
OUTRAS RESTRIÇÕES / INFORMAÇÕES:		RESTRIÇÃO RENAJUD:	

LEILÃO



VEÍCULO SEM REGISTRO DE LEILÃO NESTA BASE.

LEILÃO



VEÍCULO SEM REGISTRO DE LEILÃO NESTA BASE.

HISTÓRICO DE VENDA POR OFERTA



VEÍCULO SEM REGISTRO DE HISTORICO DE VENDA POR OFERTA .

LEILÃO



VEÍCULO SEM REGISTRO DE LEILÃO NESTA BASE.

PRIMEIRO EMPLACAMENTO - ESTADO DE ORIGEM.



SÃO PAULO (SP)

DÉBITOS E RESTRIÇÕES - DETRAN (CORTESIA)

SUJEITO A ALTERAÇÕES E/OU ATUALIZAÇÕES ATÉ O FINAL DO EXPEDIENTE. SEM VALIDADE COMO QUITAÇÃO DE DÉBITOS / RESTRIÇÕES INCLUSIVE JUDICIAIS PARA COMPRA DO VEÍCULO.

Pendências

Discriminação	Valor em Reais (R\$)
IPVA	228,16
TAXA DE LICENCIAMENTO	283,83
MULTAS	156,18
TOTAL	668,17

GRAVAME

3			
PLACA / UF:	ETT-6828 / PR	SITUAÇÃO:	Atual
NOME DO AGENTE:	BB ADM DE CONSORCIO SA	DATA DO GRAVAME:	23/05/2017
STATUS:	VEÍCULO TEVE GRAVAME BAIXADO PELO AGENTE FINANCEIRO		
2			
PLACA / UF:	ETT-6828 / PR	SITUAÇÃO:	Histórico

NOME DO AGENTE: BB ADM DE CONSORCIO SA DATA DO GRAVAME: 29/09/2012
STATUS: VEÍCULO TEVE GRAVAME BAIXADO PELO AGENTE FINANCEIRO
1
PLACA / UF: ETT-6828 / SP SITUAÇÃO: Histórico
NOME DO AGENTE: BANCO ITAUCARD SA DATA DO GRAVAME: 14/01/2011
STATUS: VEÍCULO TEVE GRAVAME BAIXADO PELO AGENTE FINANCEIRO

GRAVAME - DETRAN (CORTESIA)



NÃO HA REGISTRO

ACIDENTES DE TRÂNSITO - CORTESIA



ACIDENTE DE TRANSITO PARA O ESTADO DO PR - INDISPONÍVEL

DECODIFICADOR DE CHASSI



NÃO CONSTAM IRREGULARIDADES.

CHASSI:	8AWPB05Z3BA504550	MARCA:	VOLKSWAGEN
MODELO:	SpaceFox Sportline 1.6 Total Flex	MONTADORA:	VOLKSWAGEN
VEÍCULO:	SpaceFox	VERSÃO:	Sportline
MOTOR:	1.6 Total Flex	COMBUSTÍVEL:	Flexivel Alcool/Gasolina
QTDE DE PORTAS:		ANO FABRICAÇÃO:	2010
ANO MODELO:	2011	REGIÃO GEOGRÁFICA:	America do Sul
PAÍS:	Argentina	LOCAL DE FABRICAÇÃO:	Pacheco
VERIFICAÇÃO DE SERIAL:	OK	TIPO DE CARROCERIA:	Minivan
TIPO DE TRACÇÃO:		QUANTIDADE DE EIXOS:	2
STATUS DÍGITO VERIFICADOR:	OK	QTDE DE IRREGULARIDADES:	0
TRANSMISSÃO:			
CONCLUSÃO:	Completa		

TABELA FIPE

MARCA	VW - VolksWagen	MODELO	SPACEFOX SPORTLINE/HIGHLINE 1.6 T.Flex
ANO MODELO	2011	COMBUSTIVEL	Flex
MÊS REFERÊNCIA	abril de 2026	VALOR	R\$ 35.899,00
MARCA	VW - VolksWagen	MODELO	SPACEFOX SPORTLINE/HIGHLINE I MOTION 1.6
ANO MODELO	2011	COMBUSTIVEL	Gasolina
MÊS REFERÊNCIA	abril de 2026	VALOR	R\$ 35.744,00

ALERTA DE PROCEDÊNCIA

ATENÇÃO: EXISTE ALERTA DE PROCEDENCIA NESTA CONSULTA.

ACIONAMENTO DE SEGURO / INDICIOS DE SINISTRO



NÃO EXISTE INDICIO DE SINISTRO, NESTA BASE.

INDÍCIO DE SINISTRO 2



NÃO EXISTE INDICIO DE SINISTRO, NESTA BASE.

INDÍCIO DE SINISTRO 1



NÃO EXISTE INDICIO DE SINISTRO, NESTA BASE.

PARECER TÉCNICO



obs Verde

AÇÃO TRABALHISTA – (CORTESIA)

CERTIFICA-SE QUE O DADO CONSULTADO NÃO CONSTA NO BANCO DE DEVEDORES TRABALHISTAS.

Pesquisa Finalizada. - Consulta de caráter informativo e confidencial para o associado. Não substitui em hipótese alguma a Perícia Oficial do Instituto Criminalística e Laudo Cautelar. A presente pesquisa não pode ser modificada, resumida ou alterada em nenhuma informação já enviada, devendo ser mantida integralmente como foi disponibilizada.