



Laudo Nº: 102259

SOLICITANTE NOME: MANELLA VEICULOS

SOLICITANTE CPF: 81.759.532/0001-09

PLACA: FSW3C24

DATA: 25/04/2026

MARCA/MODELO: HONDA/FIT EXL CVT

ANO FAB/MOD: 2014/2015

COR: BRANCA

RENAVAM: 01018944980

CHASSI BIN: 93HGK5870FZ228272

MOTOR BIN: L15Z3-5428274

CHASSI: 93HGK5870FZ228272

MOTOR: L15Z3-5428274



APROVADO COM APONTAMENTO



PROCESSO FOTOGRÁFICO

MOTOR

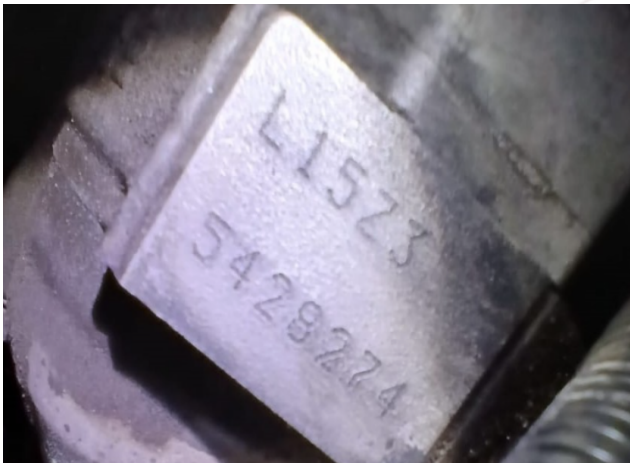

CHASSI



CÂMBIO



FRENTE



APROVADO COM APONTAMENTO

93HGK5870FZ228272250420261213

FOTOS EXTRAS



OBSERVAÇÕES

O VEÍCULO VISTORIADO EM QUESTÃO ENCONTRA-SE COM SUAS NUMERAÇÕES IDENTIFICADORAS DE ORIGEM E PROCEDÊNCIA DO CHASSI, MOTOR E CAMBIO DENTRO DOS PADRÕES DO FABRICANTE. COM RETOQUE E REPAROS DE PINTURA E CRITÉRIOS DE SEGURADORAS. CONFORME PESQUISA ANEXA NÃO CONSTA HISTÓRICO DE LEILÃO E INDÍCIO DE SINISTRO PARA ESSE VEÍCULO. - COM O VIDRO PARABRISAS NÃO ORIGINAL, REPAROS DE FUNILARIA NAS PARTES: TETO E NO TRASEIRA ESQUERDA E SUBSTITUÍDO: A FOLHA LATERAL TRASEIRA ESQUERDA, CLIENTE CIENTE-. -ESTÃO FORA DE PARECER TÉCNICO NESTA VISTORIA:RETOQUE DE PINTURA, VERIFICAÇÃO DE AIRBAGS E KM. NOSSAS PESQUISAS SÃO ATUALIZADAS EM TEMPO REAL (ON LINE), EXIMIMOS DE QUALQUER RESPONSABILIDADE PELA EVENTUAL NÃO INCLUSÃO DE ALGUM REGISTRO EM RAZÃO DE ATRASO OU FALTA DE ENCAMINHAMENTO DOS DADOS PELOS DIVERSOS PROVEDORES (LEILÃO / SINISTROS) DE INFORMAÇÕES CONVENIADOS.

BASE NACIONAL DE HISTÓRICO DE PROPRIETÁRIOS E BATEU/PR ENCONTRA-SE INDISPONÍVEL NO MOMENTO, CLIENTE CIENTE E ORIENTADO.

ATENÇÃO AVISO IMPORTANTE

O presente Laudo possui o informativo de análise particular de veículo descrito não substitui em hipótese alguma a Perícia Oficial do Instituto Criminalística. A validade restringe-se ao exato momento do exame, em razão do que a UTIDA PERICIAS E VISTORIAS VEICULARES LTDA - ME não se responsabiliza por quaisquer modificações posteriores sofridas pelo veículo, tais como: Danos no chassi, mudanças de motor, mudança de câmbio, etc.

Vistoriador Responsável



JOÃO DE SOUZA SILVA FILHO

REV 01 ABRIL/2015



- **4. 300 - CONDIÇÃO DO NÚMERO DO CHASSI:**
 - 308 - Numeração dentro dos padrões do fabricante.
 - 310 - Numeração é a mesma que consta cadastrada na BIN.

- **5.1. 1 - CONDIÇÕES DAS ETIQUETAS DE IDENTIFICAÇÃO DO CHASSI - ETA - DO COMPARTIMENTO DO MOTOR :**
 - 501 - Original

- **5.2. 2 - CONDIÇÕES DAS ETIQUETAS DE IDENTIFICAÇÃO DO CHASSI - ETA - DO BATENTE DA PORTA :**
 - 510 - Original

- **5.3. 3 - CONDIÇÕES DAS ETIQUETAS DE IDENTIFICAÇÃO DO CHASSI - ETA - DO ASSOALHO:**
 - 518 - Original

- **6.2. 1 - VIDRO DIANTEIRO (PARA - BRISA):**
 - 608 - Vidro não original.

- **6.3. 2- VIDRO DA PORTA DIANTEIRA ESQUERDA :**
 - 613 - Original Dentro do Padrão.

- **6.4. 3 - VIDRO DA PORTA TRASEIRA ESQUERDA :**
 - 621 - Original Dentro do Padrão.

- **6.6. 5 - VIDRO TRASEIRO (VIGIA):**
 - 637 - Original Dentro do Padrão.

- **6.8. 7 - VIDRO DA PORTA TRASEIRA DIREITA:**
 - 653 - Original Dentro do Padrão.

- **6.9. 8 - VIDRO DA PORTA DIANTEIRA DIREITA:**
 - 661 - Original Dentro do Padrão.

- **7. 200 - CONDIÇÃO DA NUMERAÇÃO DO MOTOR:**
 - 201 - Tipo de gravação dentro do padrão do fabricante.
 - 217 - Numeração registrada na BIN, coincide C/A numeração que consta no motor.

- **9. 400 - CONDIÇÃO DO NÚMERO DO CÂMBIO:**
 - 403 - Numeração dentro dos padrões do fabricante

- 408 - Numeração não cadastrada na BIN.
- **10. 100 - CONDIÇÃO DA PLACA:**
 - 101 - Placa Mercosul - Em Conformidade.
- **11. 700 - CONDIÇÃO DA ESTRUTURA DA CARROÇARIA :**
 - 704 - Apresenta avaria e ou reparo na região esquerda da carroçaria.
 - 705 - Apresenta avaria e ou reparo na região traseira da carroçaria
 - 707 - Apresenta Avaria e ou reparo na região do teto.
- **12. 701 - CONDIÇÃO DO VEÍCULO:**
 - 003 - Veículo sem apontamento de leilão
 - 004 - Veículo sem apontamento de sinistros

NÃO GARANTIMOS A ACEITAÇÃO OU NÃO DO VEÍCULO EM COMPANHIA DE SEGURO, POIS ISSO IMPLICA EM NORMAS E CRITÉRIOS ÚNICA E EXCLUSIVAMENTE DE CADA SEGURADORA, ESTANDO ASSIM ALHEIO AO NOSSO CONHECIMENTO.



APROVADO COM APONTAMENTO

93HGK5870FZ228272250420261213

Consulta ESPECIAL - TOP - PR LEILÃO/SINISTRO

#Número: 9744944

Data e hora da consulta: 25/04/2026 às 10:26:16

BASE NACIONAL - CORTESIA



PLACA:	FSW3C24	MUNICÍPIO / UF:	IBIPORA / PR
CHASSI:	93HGK5870FZ228272	RENAVAM:	01018944980
TIPO REMARCAÇÃO CHASSI:	NORMAL	NÚMERO DO MOTOR:	L15Z3-5428274
MARCA/MODELO:	HONDA/FIT EXL CVT	ESPÉCIE:	PASSAGEIRO
SITUAÇÃO:	EM CIRCULACAO	PROCEDÊNCIA:	NACIONAL
TIPO DO VEÍCULO:	AUTOMOVEL	COR:	BRANCA
ANO FABRICAÇÃO:	2014	ANO MODELO:	2015
COMBUSTÍVEL:	ALCOOL/GASOLINA	CAPAC. DE CARGA:	
TIPO DE MONTAGEM:		POTÊNCIA:	116
CAPAC. DE PASSAGEIROS:	5	PESO BRUTO TOTAL (PBT):	1.52
CILINDRADA:	1496	QUANTIDADE DE EIXOS:	0
TIPO DE CARROCERIA:	N/C	NÚMERO DA CARROCERIA:	
CAP. MÁXIMA DE TRAÇÃO (CMT):	0.01	Nº EIXO TRASEIRO/DIFERENCIAL:	
NÚMERO DO CÂMBIO:		NÚMERO DO EIXO:	
CATEGORIA:	PARTICULAR	ULTIMA ATUALIZAÇÃO:	2025-09-02T21:55:23

RESTRICÇÕES (BASE NACIONAL)

RESTRICÇÃO 1:	SEM RESTRICAO	RESTRICÇÃO 2:	SEM RESTRICAO
RESTRICÇÃO 3:	SEM RESTRICAO	RESTRICÇÃO 4:	SEM RESTRICAO

QUEIXA DE ROUBO E FURTO



VEÍCULO NÃO INDICA OCORRÊNCIA DE ROUBO E FURTO.

HISTÓRICO DE ROUBOS E FURTOS - CORTESIA



VEÍCULO SEM HISTÓRICO DE ROUBOS E FURTOS.

OUTRAS INFORMAÇÕES

PLACA:	FSW3C24	MUNICÍPIO / UF:	IBIPORA / PR
CHASSI:	93HGK5870FZ228272	RENAVAM:	01018944980
MARCA/MODELO:	HONDA/FIT EXL CVT	ESPÉCIE:	PASSAGEIRO
SITUAÇÃO:	EM CIRCULACAO	PROCEDÊNCIA:	NACIONAL
TIPO DO VEÍCULO:	AUTOMOVEL	COR:	BRANCA
ANO FABRICAÇÃO:	2014	ANO MODELO:	2015
COMBUSTÍVEL:	ALCOOL/GASOLINA	CAPAC. DE CARGA:	
CILINDRADA:	1496	QUANTIDADE DE EIXOS:	
TIPO DE CARROCERIA:	N/C	NÚMERO DA CARROCERIA:	
CAP. MÁXIMA DE TRAÇÃO (CMT):	0.01	Nº EIXO TRASEIRO/DIFERENCIAL:	
NÚMERO DO CÂMBIO:		NÚMERO DO EIXO:	0
CATEGORIA:	PARTICULAR	ULTIMA ATUALIZAÇÃO:	

RESTRICÇÕES E OBSERVAÇÕES - BASE COMPLEMENTAR

RESTRICÇÃO 1:	SEM RESTRICAO	RESTRICÇÃO 2:	SEM RESTRICAO
RESTRICÇÃO 3:	SEM RESTRICAO	RESTRICÇÃO 4:	SEM RESTRICAO

OUTRAS RESTRICÇÕES/INFORMAÇÕES

RESTRICÇÃO RENAJUD:		RESTRICÇÃO RENAINF:	
RESTRICÇÃO RFB:			

RENAJUD

NÃO CONSTAM INFORMAÇÕES NESTA BASE.

CSV

NÃO CONSTAM INFORMAÇÕES NESTA BASE.

RECALL

NÃO CONSTAM INFORMAÇÕES NESTA BASE.

DADOS DO VEÍCULO (BASE ESTADUAL)

FAVOR CONFIRMAR DÉBITOS, RESTRIÇÕES, DIVERGENCIAS NO SITE DO DETRAN DO ESTADO, SNG E DOCUMENTO CRV, ETC. VEÍCULOS ORIUNDOS DE LOCADORAS, (COMPRA DIRETA), VERIFICAR SE EXISTE A RESTRIÇÃO DE - APROPRIAÇÃO INDÉBITA, DIRETAMENTE COM A LOCADORA.

PLACA:	FSW3C24	MUNICÍPIO / UF:	IBIPORA / PR
CHASSI:	93HGK5870FZ228272	RENAVAM:	01018944980
TIPO REMARCAÇÃO CHASSI:	NORMAL	NÚMERO DO MOTOR:	L15Z3-5428274
MARCA/MODELO:	HONDA/FIT EXL CVT	ESPÉCIE:	PASSAGEIRO
SITUAÇÃO:	EM CIRCULACAO	PROCEDÊNCIA:	NACIONAL
TIPO DO VEÍCULO:	AUTOMOVEL	COR:	BRANCA
ANO FABRICAÇÃO:	2014	ANO MODELO:	2015
COMBUSTÍVEL:	ALCOOL/GASOLINA	CAPAC. DE CARGA:	
TIPO DE MONTAGEM:	N/C	POTÊNCIA:	116
CAPAC. DE PASSAGEIROS:		PESO BRUTO TOTAL (PBT):	
CILINDRADA:	1496	QUANTIDADE DE EIXOS:	
TIPO DE CARROCERIA:		NÚMERO DA CARROCERIA:	
CAP. MÁXIMA DE TRACÇÃO (CMT):	0.01	Nº EIXO TRASEIRO/DIFERENCIAL:	
NÚMERO DO CÂMBIO:		NÚMERO DO EIXO:	
CATEGORIA:	PARTICULAR	ULTIMA ATUALIZAÇÃO:	

DADOS DO PROPRIETÁRIO

NOME DO PROPRIETÁRIO: ALESSANDRA DO PILAR MODENUTI
PROPRIETÁRIO ANTERIOR:

RESTRIÇÕES (BASE ESTADUAL)

RESTRIÇÃO 1:	SEM RESTRICAO	RESTRIÇÃO 2:	SEM RESTRICAO
RESTRIÇÃO 3:	SEM RESTRICAO	RESTRIÇÃO 4:	SEM RESTRICAO
OUTRAS RESTRIÇÕES / INFORMAÇÕES:		RESTRIÇÃO RENAJUD:	

LEILÃO



VEÍCULO SEM REGISTRO DE LEILÃO NESTA BASE.

LEILÃO



VEÍCULO SEM REGISTRO DE LEILÃO NESTA BASE.

HISTÓRICO DE VENDA POR OFERTA



VEÍCULO SEM REGISTRO DE HISTORICO DE VENDA POR OFERTA .

LEILÃO



VEÍCULO SEM REGISTRO DE LEILÃO NESTA BASE.

PRIMEIRO EMPLACAMENTO - ESTADO DE ORIGEM.



SÃO PAULO (SP)

DÉBITOS E RESTRIÇÕES - DETRAN (CORTESIA)

SUJEITO A ALTERAÇÕES E/OU ATUALIZAÇÕES ATÉ O FINAL DO EXPEDIENTE. SEM VALIDADE COMO QUITAÇÃO DE DÉBITOS / RESTRIÇÕES INCLUSIVE JUDICIAIS PARA COMPRA DO VEÍCULO.// HISTÓRICO DE KM, FAVOR VERIFICAR NO SITE DO DETRAN DO ESTADO.

Pendências

Discriminação	Valor em Reais (R\$)
TAXA DE LICENCIAMENTO	94,61
TOTAL	94,61

Certificado de Segurança Veicular NADA CONSTA

Financiamento/Restrição NADA CONSTA

Último odômetro registrado

Número do Processo:296.3.0227088-7

Data:14/05/2021

Motivo:3 - COMPRA COM TROCA DE MUNICIPIO

Valor do Odômetro:92.139 km

GRAVAME

1			
PLACA / UF:	FSW-3224 / SP	SITUAÇÃO:	Atual
NOME DO AGENTE:	ITAU UNIBANCO SA	DATA DO GRAVAME:	13/07/2018
STATUS:	VEÍCULO TEVE GRAVAME BAIXADO PELO AGENTE FINANCEIRO		

GRAVAME - DETRAN (CORTESIA)



NÃO HA REGISTRO

ACIDENTES DE TRÂNSITO - CORTESIA



ACIDENTE DE TRANSITO PARA O ESTADO DO PR - INDISPONÍVEL

DECODIFICADOR DE CHASSI



NÃO CONSTAM IRREGULARIDADES.

CHASSI:	93HGK5870FZ228272	MARCA:	HONDA
MODELO:	Fit EXL Aut. 1.5 16V i-VTEC Flex 4P	MONTADORA:	HONDA
VEÍCULO:	Fit	VERSÃO:	EXL
MOTOR:	1.5 16V i-VTEC	COMBUSTÍVEL:	Flexível Alcool/Gasolina
QTDE DE PORTAS:	4	ANO FABRICAÇÃO:	2014
ANO MODELO:	2015	REGIÃO GEOGRÁFICA:	America do Sul
PAÍS:	Brasil	LOCAL DE FABRICAÇÃO:	Sumare - SP
VERIFICAÇÃO DE SERIAL:	OK	TIPO DE CARROCERIA:	Monovolume
TIPO DE TRACÇÃO:		QUANTIDADE DE EIXOS:	
STATUS DÍGITO VERIFICADOR:	OK	QTDE DE IRREGULARIDADES:	0
TRANSMISSÃO:	Automatica - CVT		
CONCLUSÃO:	Completa		

TABELA FIPE

MARCA	Honda	MODELO	Fit EXL 1.5 Flex/Flexone 16V 5p Aut
ANO MODELO	2015	COMBUSTIVEL	Flex
MÊS REFERÊNCIA	abril de 2026	VALOR	R\$ 64.366,00

ALERTA DE PROCEDÊNCIA

ATENÇÃO: EXISTE ALERTA DE PROCEDENCIA NESTA CONSULTA.

ACIONAMENTO DE SEGURO / INDICIOS DE SINISTRO



NÃO EXISTE INDICIO DE SINISTRO, NESTA BASE.

INDÍCIO DE SINISTRO 2



NÃO EXISTE INDICIO DE SINISTRO, NESTA BASE.

INDÍCIO DE SINISTRO 1



NÃO EXISTE INDICIO DE SINISTRO, NESTA BASE.

PARECER TÉCNICO



abs Verde

AÇÃO TRABALHISTA – (CORTESIA)

CERTIFICA-SE QUE O DADO CONSULTADO NÃO CONSTA NO BANCO DE DEVEDORES TRABALHISTAS.

Pesquisa Finalizada. - Consulta de caráter informativo e confidencial para o associado. Não substitui em hipótese alguma a Perícia Oficial do Instituto Criminalística e Laudo Cautelar. A presente pesquisa não pode ser modificada, resumida ou alterada em nenhuma informação já enviada, devendo ser mantida integralmente como foi disponibilizada.