



TUCURUVI - SP



### DADOS DO VEÍCULO



N° VISTORIA: 4002319  
 N° CHASSI: 3GNCJ8EW5FL235521  
 N° MOTOR: CFL235521  
 PLACA: GAS2G75  
 MARCA: GM  
 MODELO: 1/CHEV TRACKER LTZ  
 AT

KILOMETRAGEM: 107042  
 COR: PRATA  
 COMBUSTÍVEL: ALCOL/GASOLINA  
 ANO FABRICAÇÃO: 2015  
 ANO MODELO: 2015  
 SITUAÇÃO CHASSI: 1

### SITUAÇÃO GERAL

- ✔ CONFORME: 19 ITENS
- ! CONFORME (COM OBSERVAÇÃO): 2 ITENS
- ✘ NÃO CONFORME: 0 ITENS



#### IDENTIFICAÇÃO

- CRLV
- PLACA
- MOTOR
- CHASSI
- KM
- VIDROS
- CINTOS

#### ESTRUTURA

- PARTE DIANTEIRA
- PARTE TRASEIRA
- LADO ESQUERDO
- LADO DIREITO
- TETO
- ASSOALHO
- PINTURA ESTRUTURAL
- PINTURA COMPONENTES EXTERNOS

#### HISTÓRICO

- RESTRIÇÕES
- HISTÓRICO DE LEILÃO
- RECAL
- ROUBO E FURTO
- IPVA/MULTA/LICENCIAMENTO
- ACIDENTES
- OUTROS

Observações:

TARGET SERVICOS TUCURUVI LTDA ME

Endereço: AVENIDA GUAPIRA 978 - SP

powered by MEGA LAUDO



TUCURUVI - SP



DADOS CLIENTE

CLIENTE:  
E-MAIL:  
CPF:  
TELEFONE:

DADOS VEICULO

NÂ° CHASSI: 3GNCJ8EW5FL235521    Tipo Veiculo: 3  
NÂ° MOTOR: CFL235521    COR: PRATA  
PLACA: GAS2G75    Combustivel: ALCOOL/GASOLINA  
MARCA: GM    Ano Fab: JanoFabricacao  
MODELO: IICHEV TRACKER LTZ AT    Ano Modelo: 2015

DOC. DO VEÍCULO

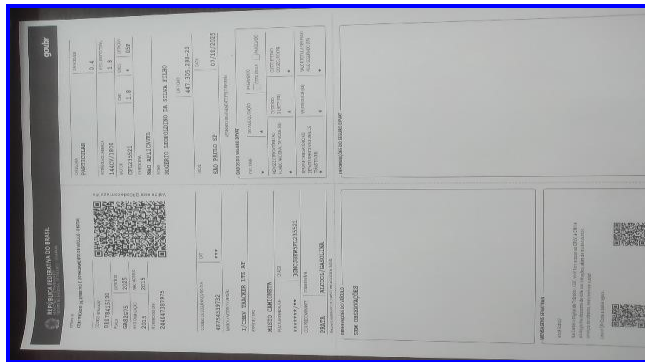

DIANTEIRA



GRAVAÇÃO DOS VIDROS



CAIXA DE AR LADO ESQUERDO



CAIXA DE AR LADO DIREITO



TRASEIRA





TUCURUVI - SP



DADOS CLIENTE

CLIENTE:  
E-MAIL:  
CPF:  
TELEFONE:

DADOS VEICULO

NÂ° CHASSI: 3GNCJ8EW5FL235521    Tipo Veiculo: 3  
NÂ° MOTOR: CFL235521    COR: PRATA  
PLACA: GAS2G75    Combustivel: ALCOOL/GASOLINA  
MARCA: GM    Ano Fab: JaneiroFabricacao  
MODELO: #CHEV TRACKER LTZ AT    Ano Modelo: 2015

PANORÂMICA



LACRE DA PLACA



LONGARINA TRASEIRA ESQUERDA



LONGARINA TRASEIRA DIREITA



CAIXA DE ESTEPE



HODÔMETRO KM





TUCURUVI - SP



DADOS CLIENTE

CLIENTE:  
E-MAIL:  
CPF:  
TELEFONE:

DADOS VEICULO

NÂ° CHASSI: 3GNCJ8EW5FL235521  
NÂ° MOTOR: CFL235521  
PLACA: GAS2G75  
MARCA: GM  
MODELO: CHEV TRACKER LTZ AT

Tipo Veiculo: 3  
COR: PRATA  
Combustivel: ALCOOL/GASOLINA  
Ano Fab: JaneiroFabricacao  
Ano Modelo: 2015

COLUNA DIANTEIRA ESQUERDA

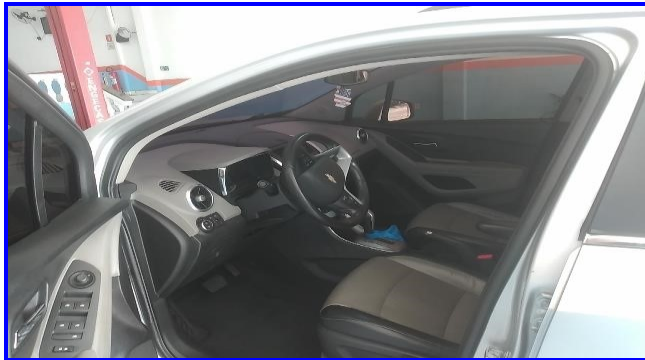

COLUNA TRASEIRA ESQUERDA



ETIQUETA DO CINTO



COLUNA DIANTEIRA DIREITA



COLUNA CENTRAL DIREITA



COLUNA CENTRAL ESQUERDA



TARGET SERVICOS TUCURUVI LTDA ME

Endereço: AVENIDA GUAPIRA 978 - SP

powered by MEGA LAUDO



TUCURUVI - SP



DADOS CLIENTE

CLIENTE:  
E-MAIL:  
CPF:  
TELEFONE:

DADOS VEICULO

NÂ° CHASSI: 3GNCJ8EW5FL235521 Tipo Veiculo: 3  
NÂ° MOTOR: CFL235521 COR: PRATA  
PLACA: GAS2G75 Combustivel: ALCOOL/GASOLINA  
MARCA: GM Ano Fab: JaneiroFabricacao  
MODELO: CHEV TRACKER LTZ AT Ano Modelo: 2015

COLUNA TRASEIRA DIREITA



ETIQUETA VIS COLUNA



LONGARINA DIANTEIRA DIREITA



LONGARINA DIANTEIRA ESQUERDA

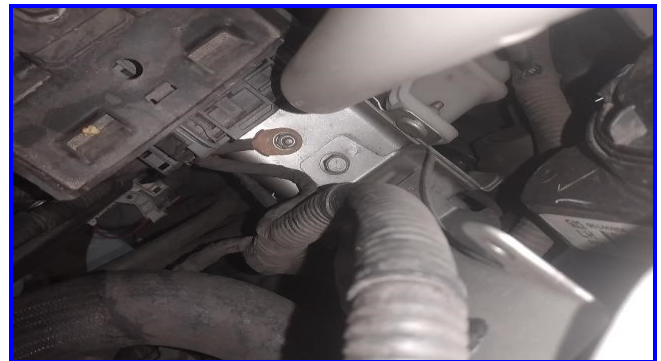

ETIQUETA DO MOTOR

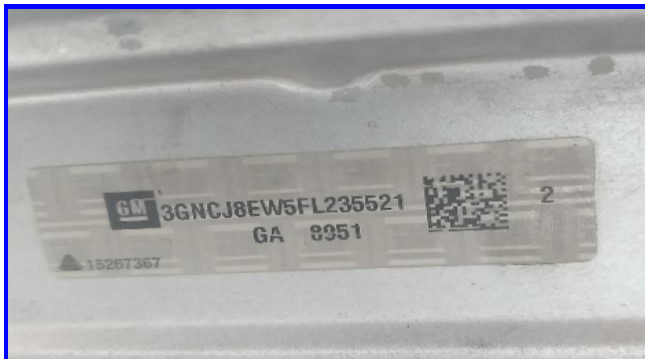

TORRE AMORTECEDOR ESQUERDO





TUCURUVI - SP



DADOS CLIENTE

CLIENTE:  
E-MAIL:  
CPF:  
TELEFONE:

DADOS VEICULO

NÂ° CHASSI: 3GNCJ8EW5FL235521  
NÂ° MOTOR: CFL235521  
PLACA: GAS2G75  
MARCA: GM  
MODELO: #CHEV TRACKER LTZ AT

Tipo Veiculo: 3  
COR: PRATA  
Combustivel: ALCOOL/GASOLINA  
Ano Fab: |anoFabricacao  
Ano Modelo: 2015

TORRE AMORTECEDOR DIREITO



COMPARTIMENTO DO MOTOR



CHASSI

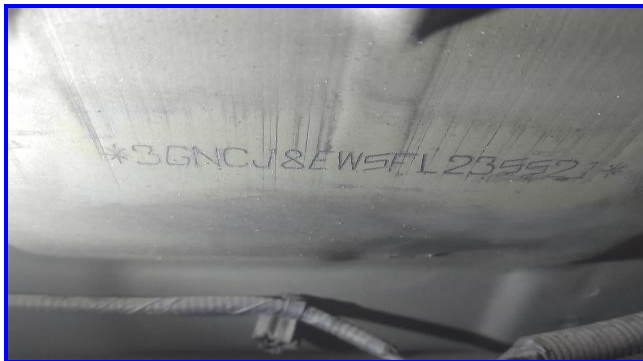

MOTOR



TARGET SERVICOS TUCURUVI LTDA ME

Endereço: AVENIDA GUAPIRA 978 - SP

powered by MEGA LAUDO



TUCURUVI - SP



#### DADOS CLIENTE

CLIENTE:  
E-MAIL:  
CPF:  
TELEFONE:

#### DADOS VEICULO

Nº CHASSI: 3GNCJ8EW5FL235521      Tipo Veículo: 3  
Nº MOTOR: CFL235521                      COR: PRATA  
PLACA: GAS2G75                              Combustível: ALCOOL/GASOLINA  
MARCA: GM                                      Ano Fab: 2015  
MODELO: V/CHEV TRACKER LTZ AT      Ano Modelo: 2015

### LEGENDAS

✓ CONFORME

! CONFORME COM OBSERVAÇÕES

✗ NÃO CONFORME

#### 100 CONDIÇÃO DA PLACA

100-CONDIÇÃO DA PLACA:

✓ 15-Conjunto placa/QR Codes (OK)

#### 200 CONDIÇÃO DA NUMERAÇÃO DO MOTOR

200 CONDIÇÃO DA NUMERAÇÃO DO MOTOR

✓ 11 Numeração do motor cadastradas nas bases BIN e/ou ESTADUAL, coincide c/ numeração do motor instalado no veículo

200 CONDIÇÃO DA NUMERAÇÃO DO MOTOR

✓ 18 Conjunto BASE/NUMERAÇÃO de motor dentro dos padrões do fabricante

#### 300 CONDIÇÃO DA NUMERAÇÃO DO CHASSI

300 CONDIÇÃO DA NUMERAÇÃO DO CHASSI

✓ 14 Conjunto Chapa suporte/Numeração dentro dos padrões do fabricante

300 CONDIÇÃO DA NUMERAÇÃO DO CHASSI

✓ 15 Numeração cadastrada nas bases BIN e/ou ESTADUAL, coincide com a numeração gravada no veículo

#### 400 CONDIÇÃO DA NUMERAÇÃO DO CÂMBIO

400 CONDIÇÃO DA NUMERAÇÃO DO CÂMBIO

✓ 02 Numeração da caixa de câmbio obstruída ficando fora do parecer. (Não obrigatório a coleta do mesmo)

#### 500 (ETA) CONDIÇÃO DAS ETIQUETAS DE IDENTIFICAÇÃO DO CHASSI

501 ETIQUETA DO COMPARTIMENTO DO MOTOR

✓ Original

502 DO BATENTE DA PORTA

✓ Original

503 ETIQUETA DO ASSOALHO

✓ Original

#### 600 (VIS) CONDIÇÃO DA GRAVAÇÃO CHASSI NOS VIDROS

601 VIDRO DIANTEIRO (PARA-BRISA)

✓ Dentro dos padrões / Original

602 VIDRO PORTA DIANTEIRA ESQUERDA

✓ Dentro dos padrões / Original

603 VIDRO PORTA TRASEIRA ESQUERDA

✓ Dentro dos padrões / Original

604 VIDRO TRASEIRO (VIGIA)

✓ Dentro dos padrões / Original

605 VIDRO PORTA TRASEIRA DIREITA

✓ Dentro dos padrões / Original

606 VIDRO PORTA DIANTEIRA DIREITA

✓ Dentro dos padrões / Original

#### 700 PARTE ESTRUTURAL DO VEÍCULO/ CONDIÇÃO ESTRUTURAL DO VEÍCULO

701 Possui avaria e/ou reparo que NÃO AFETA a estrutura da carroceria que se encontra na(o):

! Folha externa da lateral traseira Direita

#### 800 HODOMETRO/TACOGRAFO

800 HODOMETRO/TACOGRAFO

✓ Registrado/coletado

#### 1-IDENTIFICAÇÃO

CRLV

✓ 01-ORIGINAL -A-

PLACA

✓ 01-ORIGINAL -A-

MOTOR

✓ 01-ORIGINAL -A-

CHASSI

✓ 01-ORIGINAL -A-

KM

✓ 03-QUILOMETRAGEM REGISTRADA SOMENTE POR FOTO -A-

VIDROS

✓ 01-ORIGINAL -A-

CINTOS

✓ 01-ORIGINAL -A-

CAMBIO

✓ 02-NÃO COLETADO (NAO OBRIGATORIO)

900 REGISTRO OU HISTÓRICO DE LEILÃO / SALVADO / SINISTRO / HISTÓRICO DE ROUBO E FURTO/QUEIXA DE ROUBO E FURTO.

900 HISTÓRICO DE ROUBO E FURTO/QUEIXA DE ROUBO E FURTO.	✔ Nenhum registro encontrado.
901 REGISTRO/HISTÓRICO DE LEILÃO.	✔ Nenhum registro encontrado.
902 REGISTRO/VENDA DIRETA.	✔ Nenhum registro encontrado.
903 REGISTRO/REMARKETING.	✔ Nenhum registro encontrado.
904 REGISTRO/SINISTRO.	✔ Nenhum registro encontrado.

1000 OBSERVAÇÕES IMPORTANTES

1000 OBSERVAÇÕES IMPORTANTES	☐ 1001 Não possui vestígios aparentes de avarias, cortes e/ou reparos nas partes estruturais da carroçaria.
1000 OBSERVAÇÕES IMPORTANTES	☐ 1008 Avaliação de pintura não contrata pelo cliente no ato da vistoria

2-ESTRUTURA

PARTE DIANTEIRA	✔ 05-ORIGINAL/PINTURA NAO CONTRATADA PELO CLIENTE -A-
PARTE TRASEIRA	✔ 05-ORIGINAL/PINTURA NAO CONTRATADA PELO CLIENTE -A-
LADO ESQUERDO	✔ 05-ORIGINAL/PINTURA NAO CONTRATADA PELO CLIENTE -A-
LADO DIREITO	✔ 05-ORIGINAL/PINTURA NAO CONTRATADA PELO CLIENTE -A-
TETO	✔ 05-ORIGINAL/PINTURA NAO CONTRATADA PELO CLIENTE -A-
ASSOALHO	✔ 05-ORIGINAL/PINTURA NAO CONTRATADA PELO CLIENTE -A-

1100 ITENS DE SEGURANÇA PREVISTO NAS RESOLUÇÕES CONTRAN EM NÃO CONFORMIDADE/IRREGULAR NO VEÍCULO:(ITENS PREVISTOS APENAS DE CARÁTER INFORMATIVO)

1100 ITENS DE SEGURANÇA PREVISTOS NA RESOLUÇÃO CONTRAN 14/98 EM NÃO CONFORMIDADE/IRREGULAR NO VEÍCULO:(ITENS PREVISTOS APENAS DE CARÁTER INFORMATIVO)	☐ 1101 Não foi identificado no ato da vistoria nenhuma não Conformidade/irregularidade nos itens previstos nesta Resolução.
---	---

3-HISTÓRICO

RESTRICÇÕES	✔ 01-SEM RESTRICÇÕES -A-
HISTÓRICO DE LEILÃO	✔ 01-SEM HISTÓRICO DE LEILÃO -A-
RECAL	✔ 01-SEM RECAL -A-
ROUBO E FURTO	✔ 01-SEM HISTÓRICO DE ROUBO E FURTO -A-
IPVA/MULTA/LICENCIAMENTO	⚠ 02-COM DEBITOS -AR-
ACIDENTES	✔ 01-SEM REGISTRO DE ACIDENTES -A-
OUTROS	✔ 01-SEM AVARIAS SIGNIFICATIVAS -A-

10-HISTÓRICO IDENTIFICAÇÃO

LICENCIAMENTO	⚠ HÁ OCORRENCIAS -AR-
---------------	-----------------------

TARGET SERVICOS TUCURUVI LTDA ME

Endereço: AVENIDA GUAPIRA 978 - SP

powered by  MEGA LAUDO  
Sistema Colaborativo



TUCURUVI - SP



DADOS CLIENTE

CLIENTE:  
E-MAIL:  
CPF:  
TELEFONE:

DADOS VEICULO

N° CHASSI: 3GNCJ8EW5FL235521    Tipo Veículo: 3  
N° MOTOR: CFL235521    COR: PRATA  
PLACA: GAS2G75    Combustível: ALCOOL/GASOLINA  
MARCA: GM    Ano Fab: 2015  
MODELO: ICHEV TRACKER LTZ AT    Ano Modelo: 2015

ORIGINALIDADE ESTRUTURAL

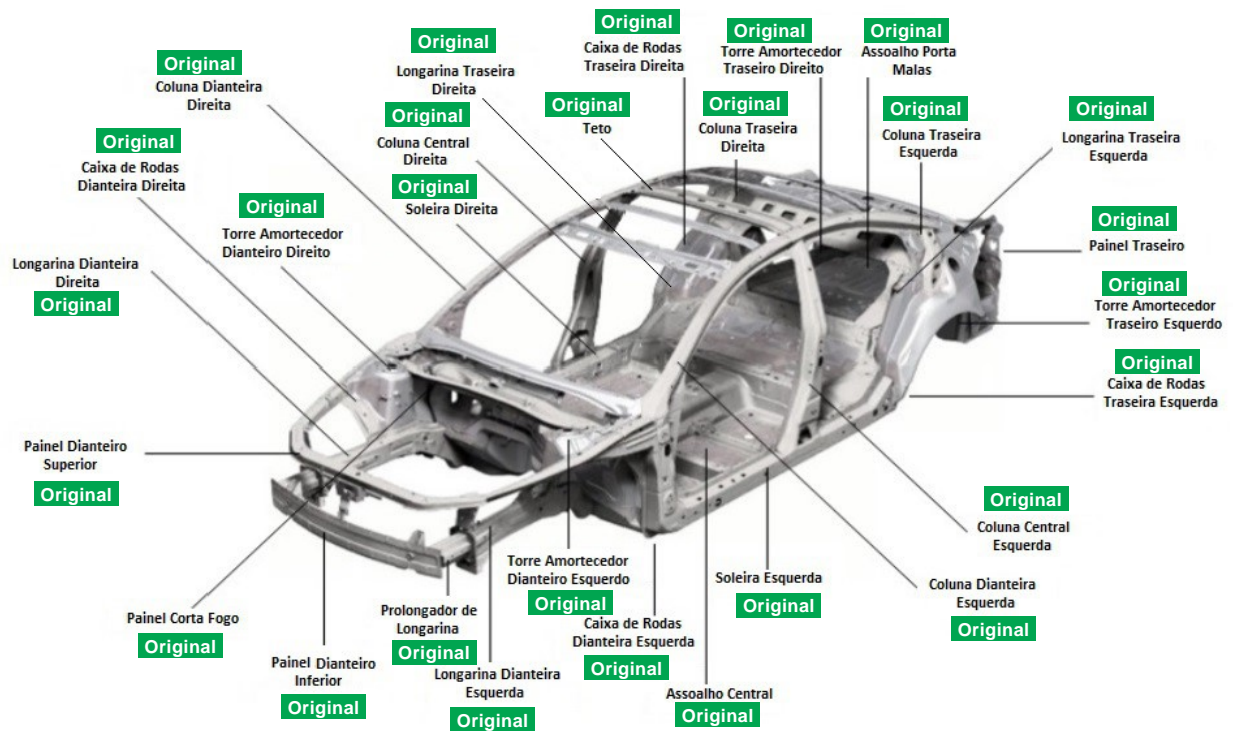

JOSINALDO GONCALVES DA SILVA

Assinatura cliente

TARGET SERVICOS TUCURUVI LTDA ME

Endereço: AVENIDA GUAPIRA 978 - SP

powered by MEGA LAUDO