

Laudo Nº: 104909

SOLICITANTE NOME: MANELLA VEICULOS

SOLICITANTE CPF: 81.759.532/0001-09

PLACA: AVL9C14

DATA: 25/05/2026

MARCA/MODELO: I/TOYOTA HILUX CD4X4 SRV

ANO FAB/MOD: 2012/2012

COR: PRATA

RENAVAM: 00469470577

CHASSI BIN: 8AJFY29G9C8502427

MOTOR BIN: 1KD5706783

CHASSI: 8AJFY29G9C8502427

MOTOR: 1KD5706783



APROVADO



PROCESSO FOTOGRÁFICO

MOTOR

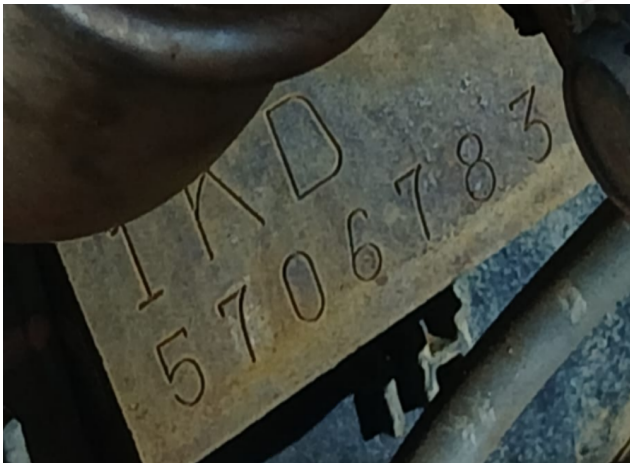

CHASSI



CÂMBIO



FRENTE



APROVADO

8AJFY29G9C8502427250520261453

FOTOS EXTRAS

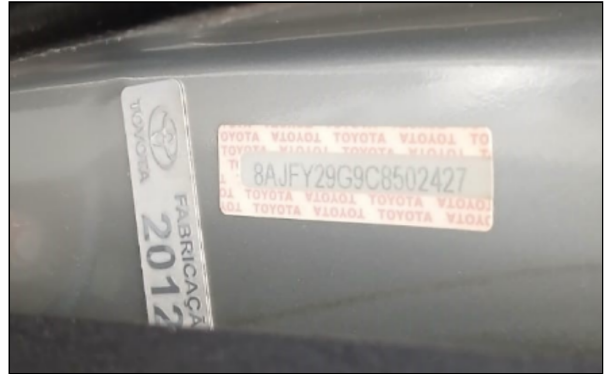

APROVADO

OBSERVAÇÕES

O VEÍCULO VISTORIADO EM QUESTÃO ENCONTRA-SE COM SUAS NUMERAÇÕES IDENTIFICADORAS DE ORIGEM E PROCEDÊNCIA DO CHASSI, MOTOR E CAMBIO DENTRO DOS PADRÕES DO FABRICANTE. COM RETOQUE DE PINTURA NA PORTA TRASEIRA DIREITA E NA LATERAL DA CAÇAMBA DIREITA. CONFORME PESQUISA ANEXA NÃO CONSTA HISTÓRICO DE LEILÃO E INDÍCIO DE SINISTRO PARA ESSE VEÍCULO. - COM O VIDRO PARA-BRISAS NÃO ORIGINAL, CLIENTE CIENTE-. - ESTÃO FORA DE PARECER TÉCNICO NESTA VISTORIA: VERIFICAÇÃO DE AIRBAGS E KM. NOSSAS PESQUISAS SÃO ATUALIZADAS EM TEMPO REAL (ON LINE), EXIMIMOS DE QUALQUER RESPONSABILIDADE PELA EVENTUAL NÃO INCLUSÃO DE ALGUM REGISTRO EM RAZÃO DE ATRASO OU FALTA DE ENCAMINHAMENTO DOS DADOS PELOS DIVERSOS PROVEDORES (LEILÃO / SINISTROS) DE INFORMAÇÕES CONVENIADOS.

BASE NACIONAL DE HISTÓRICO DE PROPRIETÁRIOS E BATEU/PR ENCONTRA-SE INDISPONÍVEL NO MOMENTO, CLIENTE CIENTE E ORIENTADO.

ATENÇÃO AVISO IMPORTANTE

O presente Laudo possui o informativo de análise particular de veículo descrito não substitui em hipótese alguma a Perícia Oficial do Instituto Criminalística. A validade restringe-se ao exato momento do exame, em razão do que a UTIDA PERICIAS E VISTORIAS VEICULARES LTDA - ME não se responsabiliza por quaisquer modificações posteriores sofridas pelo veículo, tais como: Danos no chassi, mudanças de motor, mudança de câmbio, etc.

Vistoriador Responsável



LUIS FELIPE FABRI TIOSSI

REV 01 ABRIL/2015

APROVADO

2 de 4

8AJFY29G9C8502427250520261453



- **4. 300 - CONDIÇÃO DO NÚMERO DO CHASSI:**
 - 308 - Numeração dentro dos padrões do fabricante.
 - 310 - Numeração é a mesma que consta cadastrada na BIN.

- **5.1. 1 - CONDIÇÕES DAS ETIQUETAS DE IDENTIFICAÇÃO DO CHASSI - ETA - DO COMPARTIMENTO DO MOTOR :**
 - 501 - Original

- **5.2. 2 - CONDIÇÕES DAS ETIQUETAS DE IDENTIFICAÇÃO DO CHASSI - ETA - DO BATENTE DA PORTA :**
 - 510 - Original

- **5.3. 3 - CONDIÇÕES DAS ETIQUETAS DE IDENTIFICAÇÃO DO CHASSI - ETA - DO ASSOALHO:**
 - 518 - Original

- **6.2. 1 - VIDRO DIANTEIRO (PARA - BRISA):**
 - 608 - Vidro não original.

- **6.3. 2- VIDRO DA PORTA DIANTEIRA ESQUERDA :**
 - 613 - Original Dentro do Padrão.

- **6.4. 3 - VIDRO DA PORTA TRASEIRA ESQUERDA :**
 - 621 - Original Dentro do Padrão.

- **6.6. 5 - VIDRO TRASEIRO (VIGIA):**
 - 637 - Original Dentro do Padrão.

- **6.8. 7 - VIDRO DA PORTA TRASEIRA DIREITA:**
 - 653 - Original Dentro do Padrão.

- **6.9. 8 - VIDRO DA PORTA DIANTEIRA DIREITA:**
 - 661 - Original Dentro do Padrão.

- **7. 200 - CONDIÇÃO DA NUMERAÇÃO DO MOTOR:**
 - 201 - Tipo de gravação dentro do padrão do fabricante.
 - 217 - Numeração registrada na BIN, coincide C/A numeração que consta no motor.

- **9. 400 - CONDIÇÃO DO NÚMERO DO CÂMBIO:**
 - 403 - Numeração dentro dos padrões do fabricante

- 408 - Numeração não cadastrada na BIN.
- **10. 100 - CONDIÇÃO DA PLACA:**
 - 101 - Placa Mercosul - Em Conformidade.
- **11. 700 - CONDIÇÃO DA ESTRUTURA DA CARROÇARIA :**
 - 701 - Não possui vestígio aparente de avaria, corte e ou reparo significativo nas partes estruturais da carroçaria.
- **12. 701 - CONDIÇÃO DO VEÍCULO:**
 - 003 - Veículo sem apontamento de leilão
 - 004 - Veículo sem apontamento de sinistros

NÃO GARANTIMOS A ACEITAÇÃO OU NÃO DO VEÍCULO EM COMPANHIA DE SEGURO, POIS ISSO IMPLICA EM NORMAS E CRITÉRIOS ÚNICA E EXCLUSIVAMENTE DE CADA SEGURADORA, ESTANDO ASSIM ALHEIO AO NOSSO CONHECIMENTO.



APROVADO

8AJFY29G9C8502427250520261453



Originalidade da Pintura

Lateral Dianteira LD
Pintura Original

Porta Dianteira LD
Pintura Original

Porta Traseira LD
Repintura

Lateral Traseira LD
Repintura

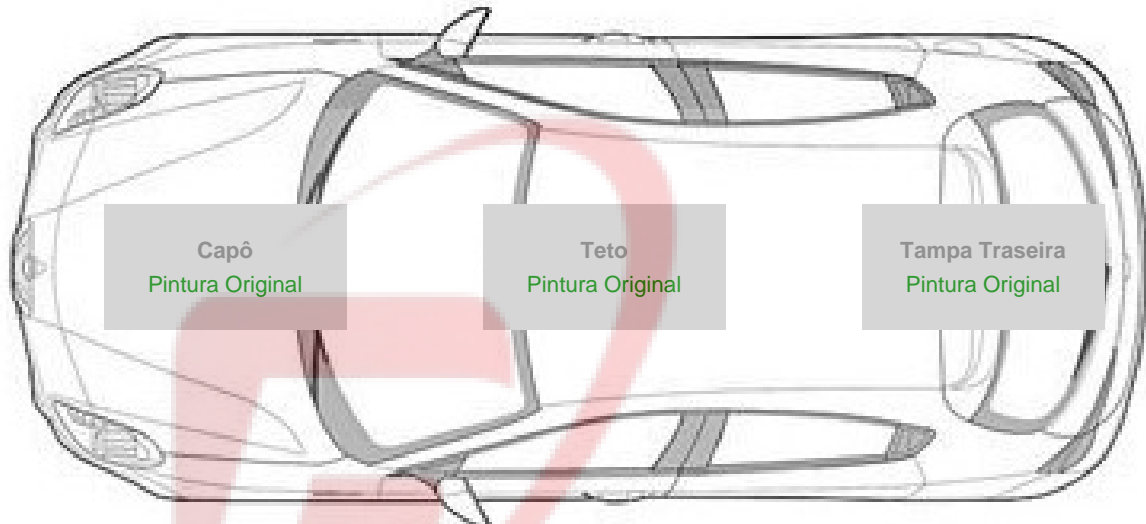

Lateral Dianteira LE
Pintura Original

Porta Dianteira Esquerda
Pintura Original

Porta Traseira Esquerda
Pintura Original

Lateral Traseira
Pintura Original

Análise da Estrutura

1 . Painel Dianteiro Inferior	Original
2 . Painel Dianteiro Superior	Original
3 . Coluna Superior LE	Original
4 . Coluna Superior LD	Original
5 . Longarina Dianteira LE	Original
6 . Longarina Dianteira LD	Original
7 . Torre Amortecedor LE	Original
8 . Torre Amortecedor LD	Original
9 . Coluna Dianteira LE	Original
10 . Coluna Dianteira LD	Original
11 . Travessa Reforço LE	Original
12 . Travessa Reforço LD	Original
13 . Coluna Central LE	Original
14 . Coluna Central LD	Original
15 . Coluna Traseira LE	Original
16 . Coluna Traseira LD	Original
17 . Longarina Traseira LD	Original
18 . Longarina Traseira LE	Original
19 . Painel Traseiro	Original
20 . Assoalho Traseiro	Original
21 . Painel Corta Fogo	Original
22 . Coluna Dianteira Cof do Motor	Original

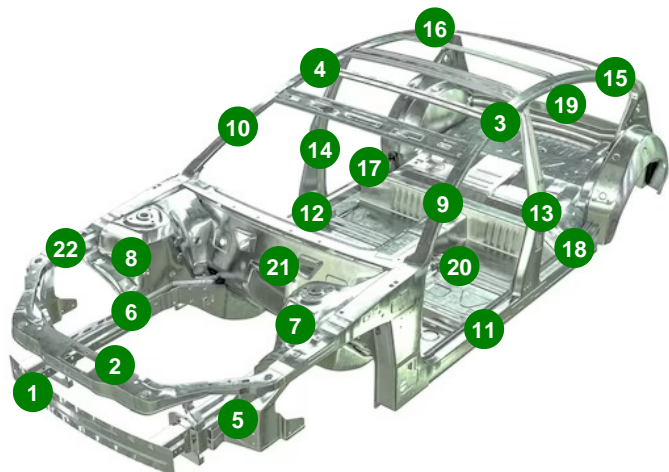

APROVADO

8AJFY29G9C8502427250520261453

Consulta ESPECIAL - TOP - PR LEILÃO/SINISTRO

#Número: 9800842

Data e hora da consulta: 25/05/2026 às 10:59:01

DADOS DO VEÍCULO (BASE NACIONAL)

PLACA:	AVL9C14	MUNICÍPIO / UF:	LONDRINA / PR
CHASSI:	8AJFY29G9C8502427	RENAVAM:	00469470577
TIPO REMARCAÇÃO CHASSI:	Não	NÚMERO DO MOTOR:	1KD5706783
MARCA/MODELO:	I/TOYOTA HILUX CD4X4 SRV	ESPÉCIE:	ESPECIAL
SITUAÇÃO:	EM CIRCULACAO	PROCEDÊNCIA:	ESTRANGEIRO
TIPO DO VEÍCULO:	Não Informado	COR:	PRATA
ANO FABRICAÇÃO:	2012	ANO MODELO:	2012
COMBUSTÍVEL:	DIESEL	CAPAC. DE CARGA:	
TIPO DE MONTAGEM:	Não Informado	POTÊNCIA:	171
CAPAC. DE PASSAGEIROS:	5	PESO BRUTO TOTAL (PBT):	296
CILINDRADA:	2982	QUANTIDADE DE EIXOS:	2
TIPO DE CARROCERIA:	N/C	NÚMERO DA CARROCERIA:	Não Informado
CAP. MÁXIMA DE TRAÇÃO (CMT):	371	Nº EIXO TRASEIRO/DIFERENCIAL:	
NÚMERO DO CÂMBIO:	Não Informado	NÚMERO DO EIXO:	
CATEGORIA:	PARTICULAR	ULTIMA ATUALIZAÇÃO:	10/09/2025

RESTRICÇÕES (BASE NACIONAL)

RESTRICÇÃO 1:	NADA CONSTA	RESTRICÇÃO 2:	NADA CONSTA
RESTRICÇÃO 3:	NADA CONSTA	RESTRICÇÃO 4:	NADA CONSTA

OUTRAS RESTRICÇÕES/INFORMAÇÕES

RESTRICÇÃO RENAJUD:	NÃO	RESTRICÇÃO RENAINF:	NÃO
RESTRICÇÃO RFB:	Não Informado	RECALL:	Não Informado
COMUNICAÇÃO DE VENDA:	NÃO		

OUTRAS RESTRICÇÕES DETALHES

NÃO CONSTAM INFORMAÇÕES NESTA BASE.

QUEIXA DE ROUBO E FURTO



VEÍCULO NÃO INDICA OCORRÊNCIA DE ROUBO E FURTO.

HISTÓRICO DE ROUBOS E FURTOS



VEÍCULO SEM HISTÓRICO DE ROUBOS E FURTOS.

OUTRAS INFORMAÇÕES

PLACA:	AVL9C14	MUNICÍPIO / UF:	LONDRINA / PR
CHASSI:	8AJFY29G9C8502427	RENAVAM:	00469470577
MARCA/MODELO:	I/TOYOTA HILUX CD4X4 SRV	ESPÉCIE:	ESPECIAL
SITUAÇÃO:	EM CIRCULACAO	PROCEDÊNCIA:	ESTRANGEIRO
TIPO DO VEÍCULO:	CAMINHONETE	COR:	PRATA
ANO FABRICAÇÃO:	2012	ANO MODELO:	2012
COMBUSTÍVEL:	DIESEL	CAPAC. DE CARGA:	
CILINDRADA:	2982	QUANTIDADE DE EIXOS:	
TIPO DE CARROCERIA:	N/C	NÚMERO DA CARROCERIA:	
CAP. MÁXIMA DE TRAÇÃO (CMT):	3.71	Nº EIXO TRASEIRO/DIFERENCIAL:	
NÚMERO DO CÂMBIO:		NÚMERO DO EIXO:	2
CATEGORIA:	PARTICULAR	ULTIMA ATUALIZAÇÃO:	

RESTRICÇÕES E OBSERVAÇÕES - BASE COMPLEMENTAR

RESTRICÇÃO 1:	RESERVA DE DOMINIO	RESTRICÇÃO 2:	SEM RESTRICAO
RESTRICÇÃO 3:	SEM RESTRICAO	RESTRICÇÃO 4:	SEM RESTRICAO

OUTRAS RESTRICÇÕES/INFORMAÇÕES

RESTRICÇÃO RENAJUD:		RESTRICÇÃO RENAINF:	
RESTRICÇÃO RFB:			

RENAJUD

NÃO CONSTAM INFORMAÇÕES NESTA BASE.

CSV

NÃO CONSTAM INFORMAÇÕES NESTA BASE.

RECALL

NÃO CONSTAM INFORMAÇÕES NESTA BASE.

DADOS DO VEÍCULO (BASE ESTADUAL)

FAVOR CONFIRMAR DÉBITOS, RESTRIÇÕES, DIVERGENCIAS NO SITE DO DETRAN DO ESTADO, SNG E DOCUMENTO CRV, ETC. VEÍCULOS ORIUNDOS DE LOCADORAS, (COMPRA DIRETA) , VERIFICAR SE EXISTE A RESTRIÇÃO DE - APROPRIAÇÃO INDÉBITA, DIRETAMENTE COM A LOCADORA.

PLACA:	AVL9C14	MUNICÍPIO / UF:	LONDRINA / PR
CHASSI:	8AJFY29G9C8502427	RENAVAM:	00469470577
TIPO REMARCAÇÃO CHASSI:	Não	NÚMERO DO MOTOR:	1KD5706783
MARCA/MODELO:	I/TOYOTA HILUX CD4X4 SRV	ESPÉCIE:	ESPECIAL
SITUAÇÃO:	EM CIRCULACAO	PROCEDÊNCIA:	ESTRANGEIRO
TIPO DO VEÍCULO:	CAMINHONETE	COR:	PRATA
ANO FABRICAÇÃO:	2012	ANO MODELO:	2012
COMBUSTÍVEL:	DIESEL	CAPAC. DE CARGA:	
TIPO DE MONTAGEM:	N/C	POTÊNCIA:	171
CAPAC. DE PASSAGEIROS:		PESO BRUTO TOTAL (PBT):	
CILINDRADA:	2982	QUANTIDADE DE EIXOS:	
TIPO DE CARROCERIA:		NÚMERO DA CARROCERIA:	
CAP. MÁXIMA DE TRAÇÃO (CMT):	3.71	Nº EIXO TRASEIRO/DIFERENCIAL:	
NÚMERO DO CÂMBIO:		NÚMERO DO EIXO:	
CATEGORIA:	PARTICULAR	ULTIMA ATUALIZAÇÃO:	

DADOS DO PROPRIETÁRIO

NOME DO PROPRIETÁRIO:	ANTONIO CARLOS GARDINO
PROPRIETÁRIO ANTERIOR:	

RESTRIÇÕES (BASE ESTADUAL)

RESTRIÇÃO 1:	RESERVA DE DOMINIO	RESTRIÇÃO 2:	SEM RESTRICAO
RESTRIÇÃO 3:	SEM RESTRICAO	RESTRIÇÃO 4:	SEM RESTRICAO
OUTRAS RESTRIÇÕES / INFORMAÇÕES:		RESTRIÇÃO RENAJUD:	

LEILÃO



VEÍCULO SEM REGISTRO DE LEILÃO NESTA BASE.

LEILÃO



VEÍCULO SEM REGISTRO DE LEILÃO NESTA BASE.

HISTÓRICO DE VENDA POR OFERTA



VEÍCULO SEM REGISTRO DE HISTORICO DE VENDA POR OFERTA .

LEILÃO



VEÍCULO SEM REGISTRO DE LEILÃO NESTA BASE.

PRIMEIRO EMPLACAMENTO - ESTADO DE ORIGEM.



PARANÁ (PR)

DÉBITOS E RESTRIÇÕES - DETRAN (CORTESIA)

SUJEITO A ALTERAÇÕES E/OU ATUALIZAÇÕES ATÉ O FINAL DO EXPEDIENTE. SEM VALIDADE COMO QUITAÇÃO DE DÉBITOS / RESTRIÇÕES INCLUSIVE JUDICIAIS PARA COMPRA DO VEÍCULO.// HISTÓRICO DE KM, FAVOR VERIFICAR NO SITE DO DETRAN DO ESTADO.

Pendências

Discriminação	Valor em Reais (R\$)
IPVA	2.717,73
TAXA DE LICENCIAMENTO	94,61
TOTAL	2.812,34

Certificado de Segurança Veicular NADA CONSTA Financiamento/Restrição

Nome da Financeira:96141280978 - INV

Tipo de Financiamento/Restrição:COM RESERVA DE DOMINIO

Situação da restrição:RESTRIÇÃO JÁ UTILIZADA (EMITIDO CRV)

Nome do contratante: ANTONIO CARLOS GARDINO

Número do contrato:

Data do contrato:

Data/Horário de atualização: 23/05/2025 14:28:23

Último odômetro registrado

Número do Processo: 072.3.4639217-8

Motivo: 2 - AQUISICAO DE VEICULO

Data: 21/05/2025

Valor do Odômetro: 207.809 km

GRAVAME

1			
PLACA / UF:	AVL-9C14 / PR	SITUAÇÃO:	Atual
NOME DO AGENTE:	CARLOS VENTURA DINIZ	DATA DO GRAVAME:	
STATUS:	VEÍCULO COM RESERVA DE DOMÍNIO		

GRAVAME

ATENÇÃO: VEÍCULO COM ALIENAÇÃO FIDUCIÁRIA

VEÍCULO COM RESERVA DE DOMÍNIO

ACIDENTES DE TRÂNSITO - CORTESIA



ACIDENTE DE TRANSITO PARA O ESTADO DO PR - INDISPONÍVEL

DECODIFICADOR DE CHASSI



NÃO CONSTAM IRREGULARIDADES.

CHASSI:	8AJFY29G9C8502427	MARCA:	TOYOTA
MODELO:	Hilux CD SRV 4x4 3.0 D-4D Turbo Euro V Dies. 4P	MONTADORA:	TOYOTA
VEÍCULO:	Hilux CD	VERSÃO:	SRV
MOTOR:	3.0 D-4D Turbo	COMBUSTÍVEL:	Diesel
QTDE DE PORTAS:	4	ANO FABRICAÇÃO:	2012
ANO MODELO:	2012	REGIÃO GEOGRÁFICA:	America do Sul
PAÍS:	Argentina	LOCAL DE FABRICAÇÃO:	Zarate
VERIFICAÇÃO DE SERIAL:	OK	TIPO DE CARROCERIA:	Pick-up Cabine Dupla
TIPO DE TRACÇÃO:	4x4	QUANTIDADE DE EIXOS:	
STATUS DÍGITO VERIFICADOR:	OK	QTDE DE IRREGULARIDADES:	0
TRANSMISSÃO:			
CONCLUSÃO:	Completa		

TABELA FIPE

MARCA	Toyota	MODELO	Hilux CD SRV D4-D 4x4 3.0 TDI Dies
ANO MODELO	2012	COMBUSTIVEL	Diesel
MÊS REFERÊNCIA	maio de 2026	VALOR	R\$ 119.740,00
MARCA	Toyota	MODELO	Hilux CD SRV D4-D 4x4 3.0 TDI Diesel Aut
ANO MODELO	2012	COMBUSTIVEL	Diesel
MÊS REFERÊNCIA	maio de 2026	VALOR	R\$ 120.568,00

ALERTA DE PROCEDÊNCIA



NÃO HÁ REGISTROS NESTA CONSULTA.

ACIONAMENTO DE SEGURO / INDICIOS DE SINISTRO



NÃO EXISTE INDICIO DE SINISTRO, NESTA BASE.

INDÍCIO DE SINISTRO 2



NÃO EXISTE INDICIO DE SINISTRO, NESTA BASE.

INDÍCIO DE SINISTRO 1



NÃO EXISTE INDICIO DE SINISTRO, NESTA BASE.



abs Verde

AÇÃO TRABALHISTA – (CORTESIA)

CERTIFICA-SE QUE O DADO CONSULTADO NÃO CONSTA NO BANCO DE DEVEDORES TRABALHISTAS.

Pesquisa Finalizada. - Consulta de caráter informativo e confidencial para o associado. Não substitui em hipótese alguma a Perícia Oficial do Instituto Criminalística e Laudo Cautelar. A presente pesquisa não pode ser modificada, resumida ou alterada em nenhuma informação já enviada, devendo ser mantida integralmente como foi disponibilizada.