



Laudo Nº: 104458

SOLICITANTE NOME: MANELLA VEICULOS

SOLICITANTE CPF: 81.759.532/0001-09

PLACA: AXV9772

DATA: 20/05/2026

MARCA/MODELO: VW/NOVA SAVEIRO CS

ANO FAB/MOD: 2013/2014

COR: VERMELHA

RENAVAM: 00599673338

CHASSI BIN: 9BWKB45U8EP142798

MOTOR BIN: CCRB95462

CHASSI: 9BWKB45U8EP142798

MOTOR: CCRB95462



APROVADO



PROCESSO FOTOGRÁFICO

MOTOR



CHASSI

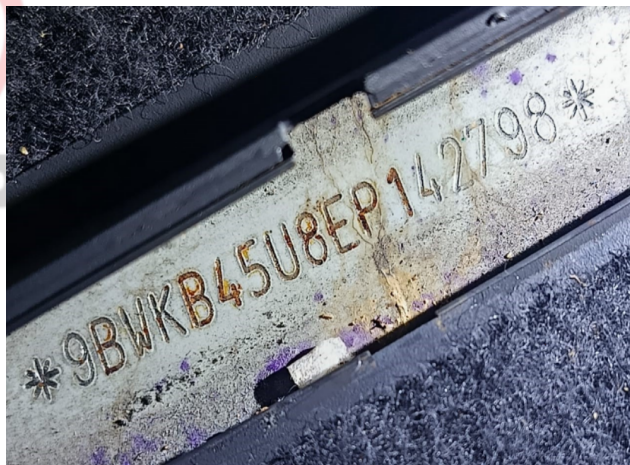

CÂMBIO

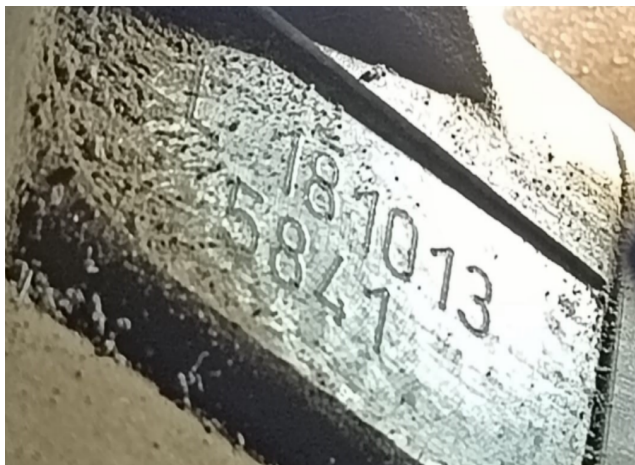

FRENTE



APROVADO

9BWKB45U8EP142798200520261535

FOTOS EXTRAS



APROVADO

OBSERVAÇÕES

O VEÍCULO VISTORIADO EM QUESTÃO ENCONTRA-SE COM SUAS NUMERAÇÕES IDENTIFICADORAS DE ORIGEM E PROCEDÊNCIA DO CHASSI, MOTOR E CAMBIO DENTRO DOS PADRÕES DO FABRICANTE. COM CRITÉRIOS DE SEGURADORAS. CONFORME PESQUISA ANEXA NÃO CONSTA HISTÓRICO DE LEILÃO E INDÍCIO DE SINISTRO PARA ESSE VEÍCULO. COM RECALL PENDENTE. - ESTÃO FORA DE PARECER TÉCNICO NESTA VISTORIA: VERIFICAÇÃO DE AIRBAGS E KM. NOSSAS PESQUISAS SÃO ATUALIZADAS EM TEMPO REAL (ON LINE), EXIMIMOS DE QUALQUER RESPONSABILIDADE PELA EVENTUAL NÃO INCLUSÃO DE ALGUM REGISTRO EM RAZÃO DE ATRASO OU FALTA DE ENCAMINHAMENTO DOS DADOS PELOS DIVERSOS PROVEDORES (LEILÃO / SINISTROS) DE INFORMAÇÕES CONVENIADOS.

BASE NACIONAL DE HISTÓRICO DE PROPRIETÁRIOS E BATEU/PR ENCONTRA-SE INDISPONÍVEL NO MOMENTO, CLIENTE CIENTE E ORIENTADO.

ATENÇÃO AVISO IMPORTANTE

O presente Laudo possui o informativo de análise particular de veículo descrito não substitui em hipótese alguma a Perícia Oficial do Instituto Criminalística. A validade restringe-se ao exato momento do exame, em razão do que a UTIDA PERICIAS E VISTORIAS VEICULARES LTDA - ME não se responsabiliza por quaisquer modificações posteriores sofridas pelo veículo, tais como: Danos no chassi, mudanças de motor, mudança de câmbio, etc.

Vistoriador Responsável



WILSON CARLOS VINDOCA UTIDA

REV 01 ABRIL/2015

APROVADO

2 de 4

9BWKB45U8EP142798200520261535



- **4. 300 - CONDIÇÃO DO NÚMERO DO CHASSI:**
 - 308 - Numeração dentro dos padrões do fabricante.
 - 310 - Numeração é a mesma que consta cadastrada na BIN.

- **5.1. 1 - CONDIÇÕES DAS ETIQUETAS DE IDENTIFICAÇÃO DO CHASSI - ETA - DO COMPARTIMENTO DO MOTOR :**
 - 501 - Original

- **5.2. 2 - CONDIÇÕES DAS ETIQUETAS DE IDENTIFICAÇÃO DO CHASSI - ETA - DO BATENTE DA PORTA :**
 - 510 - Original

- **5.3. 3 - CONDIÇÕES DAS ETIQUETAS DE IDENTIFICAÇÃO DO CHASSI - ETA - DO ASSOALHO:**
 - 518 - Original

- **6.2. 1 - VIDRO DIANTEIRO (PARA - BRISA):**
 - 605 - Original Dentro do Padrão.

- **6.3. 2- VIDRO DA PORTA DIANTEIRA ESQUERDA :**
 - 613 - Original Dentro do Padrão.

- **6.6. 5 - VIDRO TRASEIRO (VIGIA):**
 - 637 - Original Dentro do Padrão.

- **6.9. 8 - VIDRO DA PORTA DIANTEIRA DIREITA:**
 - 661 - Original Dentro do Padrão.

- **7. 200 - CONDIÇÃO DA NUMERAÇÃO DO MOTOR:**
 - 201 - Tipo de gravação dentro do padrão do fabricante.
 - 217 - Numeração registrada na BIN, coincide C/A numeração que consta no motor.

- **8. 120 - CONDIÇÕES DOS VIDROS:**
 - VIDROS ORIGINAIS

- **9. 400 - CONDIÇÃO DO NÚMERO DO CÂMBIO:**
 - 403 - Numeração dentro dos padrões do fabricante
 - 408 - Numeração não cadastrada na BIN.

- **10. 100 - CONDIÇÃO DA PLACA:**

- 101 - Placa e Tarjeta em Conformidade
- **11. 700 - CONDIÇÃO DA ESTRUTURA DA CARROÇARIA :**
- 701 - Não possui vestígio aparente de avaria, corte e ou reparo significativo nas partes estruturais da carroçaria.
- **12. 701 - CONDIÇÃO DO VEÍCULO:**
- 003 - Veículo sem apontamento de leilão
- 004 - Veículo sem apontamento de sinistros

NÃO GARANTIMOS A ACEITAÇÃO OU NÃO DO VEÍCULO EM COMPANHIA DE SEGURO, POIS ISSO IMPLICA EM NORMAS E CRITÉRIOS ÚNICA E EXCLUSIVAMENTE DE CADA SEGURADORA, ESTANDO ASSIM ALHEIO AO NOSSO CONHECIMENTO.



APROVADO

9BWKB45U8EP142798200520261535



Originalidade da Pintura

Lateral Dianteira LD
Pintura Original

Porta Dianteira LD
Pintura Original

Porta Traseira LD
Não Aplicável

Lateral Traseira LD
Pintura Original

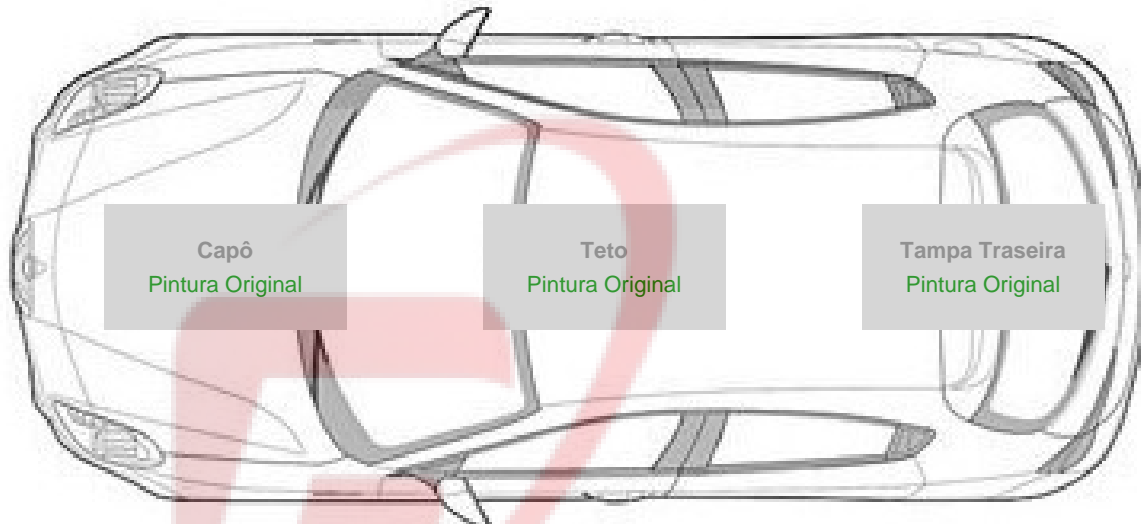

Lateral Dianteira LE
Pintura Original

Porta Dianteira Esquerda
Pintura Original

Porta Traseira Esquerda
Não Aplicável

Lateral Traseira
Pintura Original

Análise da Estrutura

1 . Painel Dianteiro Inferior	Original
2 . Painel Dianteiro Superior	Original
3 . Coluna Superior LE	Original
4 . Coluna Superior LD	Original
5 . Longarina Dianteira LE	Original
6 . Longarina Dianteira LD	Original
7 . Torre Amortecedor LE	Original
8 . Torre Amortecedor LD	Original
9 . Coluna Dianteira LE	Original
10 . Coluna Dianteira LD	Original
11 . Travessa Reforço LE	Original
12 . Travessa Reforço LD	Original
13 . Coluna Central LE	Original
14 . Coluna Central LD	Original
15 . Coluna Traseira LE	Não Contratado
16 . Coluna Traseira LD	Não Contratado
17 . Longarina Traseira LD	Original
18 . Longarina Traseira LE	Original
19 . Painel Traseiro	Original
20 . Assoalho Traseiro	Original
21 . Painel Corta Fogo	Original
22 . Coluna Dianteira Cof do Motor	Original

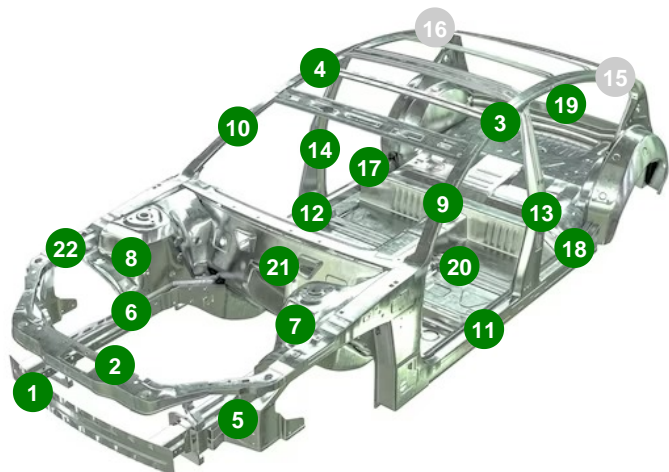

APROVADO

9BWK45U8EP142798200520261535

Consulta ESPECIAL - TOP - PR LEILÃO/SINISTRO

#Número: 9789982

Data e hora da consulta:19/05/2026 às 18:03:55

DADOS DO VEÍCULO (BASE NACIONAL)

PLACA:	AXV9772	MUNICÍPIO / UF:	JARDIM ALEGRE / PR
CHASSI:	9BWKB45U8EP142798	RENAVAM:	00599673338
TIPO REMARCAÇÃO CHASSI:	Não	NÚMERO DO MOTOR:	CCRB95462
MARCA/MODELO:	VW/NOVA SAVEIRO CS	ESPÉCIE:	CARGA
SITUAÇÃO:	CIRCULACAO	PROCEDÊNCIA:	NACIONAL
TIPO DO VEÍCULO:	CAMINHONETE	COR:	VERMELHA
ANO FABRICAÇÃO:	2013	ANO MODELO:	2014
COMBUSTÍVEL:	ALCOOL/GASOLINA	CAPAC. DE CARGA:	
TIPO DE MONTAGEM:	COMPLETA	POTÊNCIA:	104
CAPAC. DE PASSAGEIROS:	2	PESO BRUTO TOTAL (PBT):	173
CILINDRADA:	1598	QUANTIDADE DE EIXOS:	2
TIPO DE CARROCERIA:	N/C	NÚMERO DA CARROCERIA:	Não Informado
CAP. MÁXIMA DE TRAÇÃO (CMT):	213	Nº EIXO TRASEIRO/DIFERENCIAL:	
NÚMERO DO CÂMBIO:	Não Informado	NÚMERO DO EIXO:	
CATEGORIA:	PARTICULAR	ULTIMA ATUALIZAÇÃO:	21/05/2024

RESTRICÕES (BASE NACIONAL)

RESTRICÃO 1:	NADA CONSTA	RESTRICÃO 2:	NADA CONSTA
RESTRICÃO 3:	NADA CONSTA	RESTRICÃO 4:	NADA CONSTA

OUTRAS RESTRICÕES/INFORMAÇÕES

RESTRICÃO RENAJUD:	NÃO	RESTRICÃO RENAINF:	NÃO
RESTRICÃO RFB:	Não Informado	RECALL:	NÃO
COMUNICAÇÃO DE VENDA:	NÃO		

OUTRAS RESTRICÕES DETALHES

NÃO CONSTAM INFORMAÇÕES NESTA BASE.

QUEIXA DE ROUBO E FURTO



VEÍCULO NÃO INDICA OCORRÊNCIA DE ROUBO E FURTO.

HISTÓRICO DE ROUBOS E FURTOS



VEÍCULO SEM HISTÓRICO DE ROUBOS E FURTOS.

OUTRAS INFORMAÇÕES

PLACA:	AXV9772	MUNICÍPIO / UF:	JARDIM ALEGRE / PR
CHASSI:	9BWKB45U8EP142798	RENAVAM:	00599673338
MARCA/MODELO:	VW/NOVA SAVEIRO CS	ESPÉCIE:	CARGA
SITUAÇÃO:	EM CIRCULACAO	PROCEDÊNCIA:	NACIONAL
TIPO DO VEÍCULO:	CAMINHONETE	COR:	VERMELHA
ANO FABRICAÇÃO:	2013	ANO MODELO:	2014
COMBUSTÍVEL:	ALCOOL/GASOLINA	CAPAC. DE CARGA:	
CILINDRADA:	1598	QUANTIDADE DE EIXOS:	
TIPO DE CARROCERIA:	N/C	NÚMERO DA CARROCERIA:	
CAP. MÁXIMA DE TRAÇÃO (CMT):	2.13	Nº EIXO TRASEIRO/DIFERENCIAL:	
NÚMERO DO CÂMBIO:		NÚMERO DO EIXO:	2
CATEGORIA:	PARTICULAR	ULTIMA ATUALIZAÇÃO:	

RESTRICÕES E OBSERVAÇÕES - BASE COMPLEMENTAR

RESTRICÃO 1:	SEM RESTRICAO	RESTRICÃO 2:	SEM RESTRICAO
RESTRICÃO 3:	SEM RESTRICAO	RESTRICÃO 4:	SEM RESTRICAO

OUTRAS RESTRICÕES/INFORMAÇÕES

RESTRICÃO RENAJUD:		RESTRICÃO RENAINF:	
RESTRICÃO RFB:			

RENAJUD

NÃO CONSTAM INFORMAÇÕES NESTA BASE.

CSV

NÃO CONSTAM INFORMAÇÕES NESTA BASE.

RECALL



VEÍCULO INDICA OCORRÊNCIA DE RECALL.

DADOS DO VEÍCULO (BASE ESTADUAL)

FAVOR CONFIRMAR DÉBITOS, RESTRIÇÕES, DIVERGENCIAS NO SITE DO DETRAN DO ESTADO, SNG E DOCUMENTO CRV, ETC. VEÍCULOS ORIUNDOS DE LOCADORAS, (COMPRA DIRETA) , VERIFICAR SE EXISTE A RESTRIÇÃO DE - APROPRIAÇÃO INDÉBITA, DIRETAMENTE COM A LOCADORA.

PLACA:	AXV9772	MUNICÍPIO / UF:	JARDIM ALEGRE / PR
CHASSI:	9BWKB45U8EP142798	RENAVAM:	00599673338
TIPO REMARCAÇÃO CHASSI:	Não	NÚMERO DO MOTOR:	CCRB95462
MARCA/MODELO:	VW/NOVA SAVEIRO CS	ESPÉCIE:	CARGA
SITUAÇÃO:	EM CIRCULACAO	PROCEDÊNCIA:	NACIONAL
TIPO DO VEÍCULO:	CAMINHONETE	COR:	VERMELHA
ANO FABRICAÇÃO:	2013	ANO MODELO:	2014
COMBUSTÍVEL:	ALCOOL/GASOLINA	CAPAC. DE CARGA:	
TIPO DE MONTAGEM:	N/C	POTÊNCIA:	104
CAPAC. DE PASSAGEIROS:		PESO BRUTO TOTAL (PBT):	
CILINDRADA:	1598	QUANTIDADE DE EIXOS:	
TIPO DE CARROCERIA:		NÚMERO DA CARROCERIA:	
CAP. MÁXIMA DE TRACÇÃO (CMT):	2.13	Nº EIXO TRASEIRO/DIFERENCIAL:	
NÚMERO DO CÂMBIO:		NÚMERO DO EIXO:	
CATEGORIA:	PARTICULAR	ULTIMA ATUALIZAÇÃO:	

DADOS DO PROPRIETÁRIO

NOME DO PROPRIETÁRIO:	CARLOS JOSE DOMINGUES
PROPRIETÁRIO ANTERIOR:	

RESTRIÇÕES (BASE ESTADUAL)

RESTRIÇÃO 1:	SEM RESTRICAO	RESTRIÇÃO 2:	SEM RESTRICAO
RESTRIÇÃO 3:	SEM RESTRICAO	RESTRIÇÃO 4:	SEM RESTRICAO
OUTRAS RESTRIÇÕES / INFORMAÇÕES:		RESTRIÇÃO RENAJUD:	

LEILÃO



VEÍCULO SEM REGISTRO DE LEILÃO NESTA BASE.

LEILÃO



VEÍCULO SEM REGISTRO DE LEILÃO NESTA BASE.

HISTÓRICO DE VENDA POR OFERTA



VEÍCULO SEM REGISTRO DE HISTORICO DE VENDA POR OFERTA .

LEILÃO



VEÍCULO SEM REGISTRO DE LEILÃO NESTA BASE.

PRIMEIRO EMPLACAMENTO - ESTADO DE ORIGEM.



PARANÁ (PR)

DÉBITOS E RESTRIÇÕES - DETRAN (CORTESIA)

SUJEITO A ALTERAÇÕES E/OU ATUALIZAÇÕES ATÉ O FINAL DO EXPEDIENTE. SEM VALIDADE COMO QUITAÇÃO DE DÉBITOS / RESTRIÇÕES INCLUSIVE JUDICIAIS PARA COMPRA DO VEÍCULO.// HISTÓRICO DE KM, FAVOR VERIFICAR NO SITE DO DETRAN DO ESTADO.

Pendências

Discriminação	Valor em Reais (R\$)
TAXA DE LICENCIAMENTO	94,61
TOTAL	94,61

Recall

Nome: GERADOR DE GAS DO AIRBAG DO PASSAGEIRO

Descrição do defeito: O PROPELENTE DE UM LOTE DE GERADOR DE GAS PODE DEGRADAR-SE APOS LONGOS PERIODOS DE EXPOSICAO A VARIACOES TERMICAS E UMIDADE. EM CASO DE DEFLAGRACAO, O GERADOR PODE ROMPER-SE PROJETANDO FRAGMENTOS COM RISCO DE DANOS FISICOS OU FATAIS.

Identificador:9BW2024011

Data Última Atualização:11/02/2025

Data Início:10/09/2024

Data Limite Atendimento:10/09/2025

Último odômetro registrado

Número do Processo:203.3.0055319-0

Motivo:2 - AQUISICAO DE VEICULO

Data:13/05/2024

Valor do Odômetro:49.680 km

GRAVAME

1			
PLACA / UF:	AXV-9772 / PR	SITUAÇÃO:	Atual
NOME DO AGENTE:	BCO DO BRASIL S/A	DATA DO GRAVAME:	03/01/2014
STATUS:	VEÍCULO TEVE GRAVAME BAIXADO PELO AGENTE FINANCEIRO		

GRAVAME



NÃO HA REGISTRO

ACIDENTES DE TRÂNSITO - CORTESIA



ACIDENTE DE TRANSITO PARA O ESTADO DO PR - INDISPONÍVEL

DECODIFICADOR DE CHASSI



NÃO CONSTAM IRREGULARIDADES.

CHASSI:	9BWKB45U8EP142798	MARCA:	VOLKSWAGEN
MODELO:	Saveiro 1.6/Tropper 1.6 Total Flex 2P	MONTADORA:	VOLKSWAGEN
VEÍCULO:	Saveiro	VERSÃO:	1.6/Tropper
MOTOR:	1.6 Total Flex	COMBUSTÍVEL:	Flexivel Alcool/Gasolina
QTDE DE PORTAS:	2	ANO FABRICAÇÃO:	2013
ANO MODELO:	2014	REGIÃO GEOGRÁFICA:	America do Sul
PAÍS:	Brasil	LOCAL DE FABRICAÇÃO:	Sao Bernardo do Campo - SP
VERIFICAÇÃO DE SERIAL:	OK	TIPO DE CARROCERIA:	Pick-up Cabine Simples - G6
TIPO DE TRACÇÃO:		QUANTIDADE DE EIXOS:	2
STATUS DÍGITO VERIFICADOR:	OK	QTDE DE IRREGULARIDADES:	0
TRANSMISSÃO:			
CONCLUSÃO:	Completa		

TABELA FIPE

MARCA	VW - VolksWagen	MODELO	Saveiro 1.6 Mi/ 1.6 Mi Total Flex 8V
ANO MODELO	2014	COMBUSTIVEL	Gasolina
MÊS REFERÊNCIA	maio de 2026	VALOR	R\$ 44.267,00
MARCA		MODELO	
ANO MODELO		COMBUSTIVEL	
MÊS REFERÊNCIA		VALOR	

ALERTA DE PROCEDÊNCIA

ATENÇÃO: EXISTE ALERTA DE PROCEDENCIA NESTA CONSULTA.

ACIONAMENTO DE SEGURO / INDICIOS DE SINISTRO



NÃO EXISTE INDICIO DE SINISTRO, NESTA BASE.

INDÍCIO DE SINISTRO 2



NÃO EXISTE INDICIO DE SINISTRO, NESTA BASE.

INDÍCIO DE SINISTRO 1



NÃO EXISTE INDICIO DE SINISTRO, NESTA BASE.



O sinal amarelo pode estar relacionado ao ano ou modelo do veículo. Contudo, recomendamos a realização do laudo cautelar com análise de funilaria e pintura, a fim de verificar a existência de possíveis avarias leves e/ou peças substituídas.

AÇÃO TRABALHISTA – (CORTESIA)

CERTIFICA-SE QUE O DADO CONSULTADO NÃO CONSTA NO BANCO DE DEVEDORES TRABALHISTAS.

Pesquisa Finalizada. - Consulta de caráter informativo e confidencial para o associado. Não substitui em hipótese alguma a Perícia Oficial do Instituto Criminalística e Laudo Cautelar. A presente pesquisa não pode ser modificada, resumida ou alterada em nenhuma informação já enviada, devendo ser mantida integralmente como foi disponibilizada.