

Laudo Nº: 103837

| | | | |
|--------------------------|------------------------|-------------------------|--------------------|
| SOLICITANTE NOME: | MANELLA VEICULOS | SOLICITANTE CPF: | 81.759.532/0001-09 |
| PLACA: | SFH1F96 | DATA: | 13/05/2026 |
| MARCA/MODELO: | JEEP/RENEGADE SPT T270 | ANO FAB/MOD: | 2024/2024 |
| COR: | PRETA | RENAVAM: | 01383403543 |
| CHASSI BIN: | 9886111KGRK591118 | MOTOR BIN: | 463564230559330 |
| CHASSI: | 9886111KGRK591118 | MOTOR: | 463564230559330 |



APROVADO



PROCESSO FOTOGRÁFICO

MOTOR

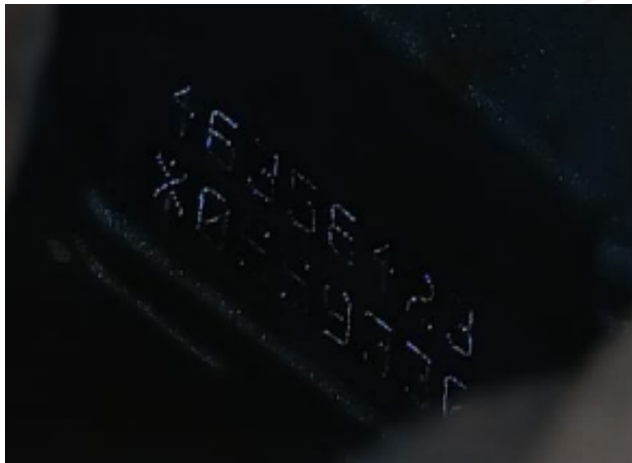

CHASSI



CÂMBIO



FRENTE



APROVADO

9886111KGRK591118130520261237

FOTOS EXTRAS



APROVADO

OBSERVAÇÕES

O VEÍCULO VISTORIADO EM QUESTÃO ENCONTRA-SE COM SUAS NUMERAÇÕES IDENTIFICADORAS DE ORIGEM E PROCEDÊNCIA DO CHASSI, MOTOR E CAMBIO DENTRO DOS PADRÕES DO FABRICANTE. COM RETOQUE DE PINTURA NA TAMPA TRASEIRA. CONFORME PESQUISA ANEXA NÃO CONSTA HISTÓRICO DE LEILÃO E INDICIO DE SINISTRO PARA ESSE VEÍCULO. VIDRO PARA-BRISAS NÃO ORIGINAL.- ESTÃO FORA DE PARECER TÉCNICO NESSA VISTORIA: VERIFICAÇÃO DE AIRBAGS E KM. NOSSAS PESQUISAS SÃO ATUALIZADAS EM TEMPO REAL (ON LINE), EXIMIMOS DE QUALQUER RESPONSABILIDADE PELA EVENTUAL NÃO INCLUSÃO DE ALGUM REGISTRO EM RAZÃO DE ATRASO OU FALTA DE ENCAMINHAMENTO DOS DADOS PELOS DIVERSOS PROVEDORES (LEILÃO / SINISTROS) DE INFORMAÇÕES CONVENIADOS.

BASE NACIONAL DE HISTÓRICO DE PROPRIETÁRIOS E BATEU/PR ENCONTRA-SE INDISPONÍVEL NO MOMENTO, CLIENTE CIENTE E ORIENTADO.

ATENÇÃO AVISO IMPORTANTE

O presente Laudo possui o informativo de análise particular de veículo descrito não substitui em hipótese alguma a Perícia Oficial do Instituto Criminalística. A validade restringe-se ao exato momento do exame, em razão do que a UTIDA PERICIAS E VISTORIAS VEICULARES LTDA - ME não se responsabiliza por quaisquer modificações posteriores sofridas pelo veículo, tais como: Danos no chassi, mudanças de motor, mudança de câmbio, etc.

Vistoriador Responsável



LUIS FELIPE FABRI TIOSSI

REV 01 ABRIL/2015

APROVADO

2 de 4

9886111KGRK591118130520261237



- **4. 300 - CONDIÇÃO DO NÚMERO DO CHASSI:**
 - 308 - Numeração dentro dos padrões do fabricante.
 - 310 - Numeração é a mesma que consta cadastrada na BIN.

- **5.1. 1 - CONDIÇÕES DAS ETIQUETAS DE IDENTIFICAÇÃO DO CHASSI - ETA - DO COMPARTIMENTO DO MOTOR :**
 - 501 - Original

- **5.2. 2 - CONDIÇÕES DAS ETIQUETAS DE IDENTIFICAÇÃO DO CHASSI - ETA - DO BATENTE DA PORTA :**
 - 510 - Original

- **5.3. 3 - CONDIÇÕES DAS ETIQUETAS DE IDENTIFICAÇÃO DO CHASSI - ETA - DO ASSOALHO:**
 - 518 - Original

- **6.2. 1 - VIDRO DIANTEIRO (PARA - BRISA):**
 - 608 - Vidro não original.

- **6.3. 2- VIDRO DA PORTA DIANTEIRA ESQUERDA :**
 - 613 - Original Dentro do Padrão.

- **6.4. 3 - VIDRO DA PORTA TRASEIRA ESQUERDA :**
 - 621 - Original Dentro do Padrão.

- **6.6. 5 - VIDRO TRASEIRO (VIGIA):**
 - 637 - Original Dentro do Padrão.

- **6.8. 7 - VIDRO DA PORTA TRASEIRA DIREITA:**
 - 653 - Original Dentro do Padrão.

- **6.9. 8 - VIDRO DA PORTA DIANTEIRA DIREITA:**
 - 661 - Original Dentro do Padrão.

- **7. 200 - CONDIÇÃO DA NUMERAÇÃO DO MOTOR:**
 - 201 - Tipo de gravação dentro do padrão do fabricante.
 - 217 - Numeração registrada na BIN, coincide C/A numeração que consta no motor.

- **9. 400 - CONDIÇÃO DO NÚMERO DO CÂMBIO:**
 - 403 - Numeração dentro dos padrões do fabricante

- 408 - Numeração não cadastrada na BIN.
- **10. 100 - CONDIÇÃO DA PLACA:**
 - 101 - Placa Mercosul - Em Conformidade.
- **11. 700 - CONDIÇÃO DA ESTRUTURA DA CARROÇARIA :**
 - 701 - Não possui vestígio aparente de avaria, corte e ou reparo significativo nas partes estruturais da carroçaria.
- **12. 701 - CONDIÇÃO DO VEÍCULO:**
 - 003 - Veículo sem apontamento de leilão
 - 004 - Veículo sem apontamento de sinistros

NÃO GARANTIMOS A ACEITAÇÃO OU NÃO DO VEÍCULO EM COMPANHIA DE SEGURO, POIS ISSO IMPLICA EM NORMAS E CRITÉRIOS ÚNICA E EXCLUSIVAMENTE DE CADA SEGURADORA, ESTANDO ASSIM ALHEIO AO NOSSO CONHECIMENTO.



APROVADO

9886111KGRK591118130520261237



Originalidade da Pintura

Lateral Dianteira LD
Pintura Original

Porta Dianteira LD
Pintura Original

Porta Traseira LD
Pintura Original

Lateral Traseira LD
Pintura Original

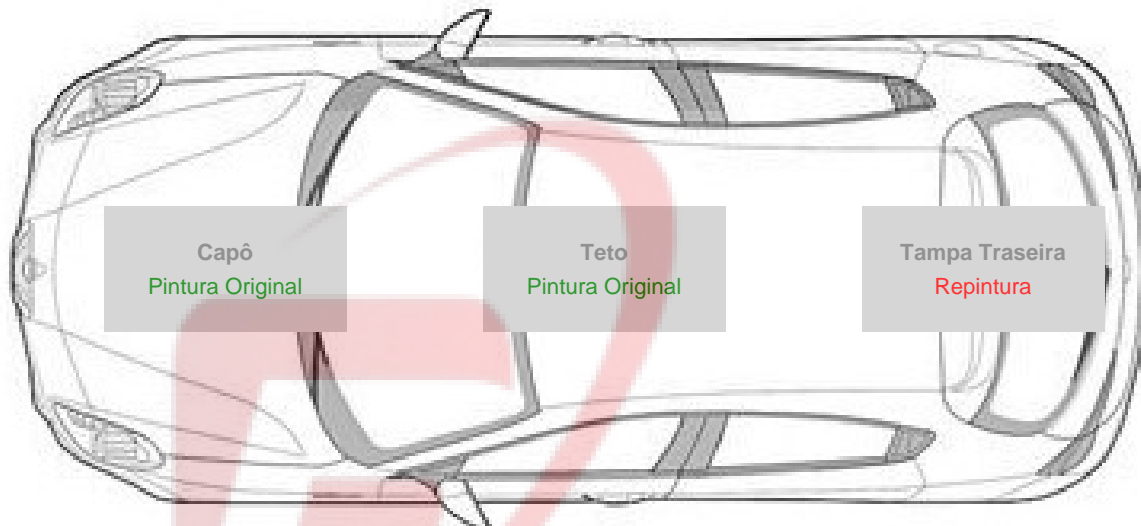

Lateral Dianteira LE
Pintura Original

Porta Dianteira Esquerda
Pintura Original

Porta Traseira Esquerda
Pintura Original

Lateral Traseira
Pintura Original

Análise da Estrutura

| | |
|------------------------------------|----------|
| 1 . Painel Dianteiro Inferior | Original |
| 2 . Painel Dianteiro Superior | Original |
| 3 . Coluna Superior LE | Original |
| 4 . Coluna Superior LD | Original |
| 5 . Longarina Dianteira LE | Original |
| 6 . Longarina Dianteira LD | Original |
| 7 . Torre Amortecedor LE | Original |
| 8 . Torre Amortecedor LD | Original |
| 9 . Coluna Dianteira LE | Original |
| 10 . Coluna Dianteira LD | Original |
| 11 . Travessa Reforço LE | Original |
| 12 . Travessa Reforço LD | Original |
| 13 . Coluna Central LE | Original |
| 14 . Coluna Central LD | Original |
| 15 . Coluna Traseira LE | Original |
| 16 . Coluna Traseira LD | Original |
| 17 . Longarina Traseira LD | Original |
| 18 . Longarina Traseira LE | Original |
| 19 . Painel Traseiro | Original |
| 20 . Assoalho Traseiro | Original |
| 21 . Painel Corta Fogo | Original |
| 22 . Coluna Dianteira Cof do Motor | Original |

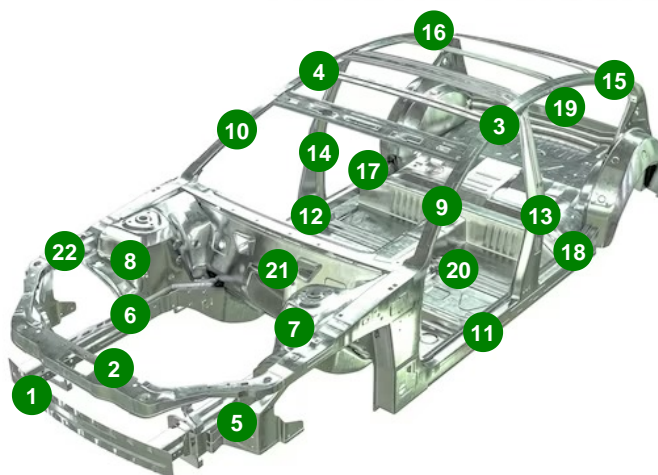

APROVADO

9886111KGRK591118130520261237

Consulta ESPECIAL - TOP - PR LEILÃO/SINISTRO

#Número: 9777144

Data e hora da consulta:12/05/2026 às 16:33:58

DADOS DO VEÍCULO (BASE NACIONAL)

| | | | |
|------------------------------|------------------------|-------------------------------|-----------------|
| PLACA: | SFH1F96 | MUNICÍPIO / UF: | LONDRINA / PR |
| CHASSI: | 9886111KGRK591118 | RENAVAM: | 01383403543 |
| TIPO REMARCAÇÃO CHASSI: | Não | NÚMERO DO MOTOR: | 463564230559330 |
| MARCA/MODELO: | JEEP/RENEGADE SPT T270 | ESPÉCIE: | MISTO |
| SITUAÇÃO: | EM CIRCULACAO | PROCEDÊNCIA: | NACIONAL |
| TIPO DO VEÍCULO: | CAMIONETA | COR: | PRETA |
| ANO FABRICAÇÃO: | 2024 | ANO MODELO: | 2024 |
| COMBUSTÍVEL: | ALCOOL/GASOLINA | CAPAC. DE CARGA: | |
| TIPO DE MONTAGEM: | Não Informado | POTÊNCIA: | 185 |
| CAPAC. DE PASSAGEIROS: | Não Informado | PESO BRUTO TOTAL (PBT): | 1.86 |
| CILINDRADA: | 1332 | QUANTIDADE DE EIXOS: | 2 |
| TIPO DE CARROCERIA: | N/C | NÚMERO DA CARROCERIA: | 95914842 |
| CAP. MÁXIMA DE TRAÇÃO (CMT): | 2.26 | Nº EIXO TRASEIRO/DIFERENCIAL: | |
| NÚMERO DO CÂMBIO: | Não Informado | NÚMERO DO EIXO: | |
| CATEGORIA: | PARTICULAR | ULTIMA ATUALIZAÇÃO: | 06/03/2026 |

RESTRICÕES (BASE NACIONAL)

| | | | |
|--------------|-------------|--------------|-------------|
| RESTRICÃO 1: | NADA CONSTA | RESTRICÃO 2: | NADA CONSTA |
| RESTRICÃO 3: | NADA CONSTA | RESTRICÃO 4: | NADA CONSTA |

OUTRAS RESTRICÕES/INFORMAÇÕES

| | | | |
|-----------------------|-----|--------------------|---------------|
| RESTRICÃO RENAJUD: | NÃO | RESTRICÃO RENAINF: | NÃO |
| RESTRICÃO RFB: | NÃO | RECALL: | Não Informado |
| COMUNICAÇÃO DE VENDA: | NÃO | | |

OUTRAS RESTRICÕES DETALHES

NÃO CONSTAM INFORMAÇÕES NESTA BASE.

QUEIXA DE ROUBO E FURTO



VEÍCULO NÃO INDICA OCORRÊNCIA DE ROUBO E FURTO.

HISTÓRICO DE ROUBOS E FURTOS



VEÍCULO SEM HISTÓRICO DE ROUBOS E FURTOS.

OUTRAS INFORMAÇÕES

| | | | |
|------------------------------|------------------------|-------------------------------|---------------|
| PLACA: | SFH1F96 | MUNICÍPIO / UF: | LONDRINA / PR |
| CHASSI: | 9886111KGRK591118 | RENAVAM: | 01383403543 |
| MARCA/MODELO: | JEEP/RENEGADE SPT T270 | ESPÉCIE: | MISTO |
| SITUAÇÃO: | EM CIRCULACAO | PROCEDÊNCIA: | NACIONAL |
| TIPO DO VEÍCULO: | CAMIONETA | COR: | PRETA |
| ANO FABRICAÇÃO: | 2024 | ANO MODELO: | 2024 |
| COMBUSTÍVEL: | ALCOOL/GASOLINA | CAPAC. DE CARGA: | |
| CILINDRADA: | 1332 | QUANTIDADE DE EIXOS: | |
| TIPO DE CARROCERIA: | N/C | NÚMERO DA CARROCERIA: | |
| CAP. MÁXIMA DE TRAÇÃO (CMT): | 2.26 | Nº EIXO TRASEIRO/DIFERENCIAL: | |
| NÚMERO DO CÂMBIO: | | NÚMERO DO EIXO: | 2 |
| CATEGORIA: | PARTICULAR | ULTIMA ATUALIZAÇÃO: | |

RESTRICÕES E OBSERVAÇÕES - BASE COMPLEMENTAR

| | | | |
|--------------|---------------|--------------|---------------|
| RESTRICÃO 1: | SEM RESTRICAO | RESTRICÃO 2: | SEM RESTRICAO |
| RESTRICÃO 3: | SEM RESTRICAO | RESTRICÃO 4: | SEM RESTRICAO |

OUTRAS RESTRICÕES/INFORMAÇÕES

| | | | |
|--------------------|--|--------------------|--|
| RESTRICÃO RENAJUD: | | RESTRICÃO RENAINF: | |
| RESTRICÃO RFB: | | | |

RENAJUD

NÃO CONSTAM INFORMAÇÕES NESTA BASE.

CSV

NÃO CONSTAM INFORMAÇÕES NESTA BASE.

RECALL

NÃO CONSTAM INFORMAÇÕES NESTA BASE.

DADOS DO VEÍCULO (BASE ESTADUAL)

FAVOR CONFIRMAR DÉBITOS, RESTRIÇÕES, DIVERGENCIAS NO SITE DO DETRAN DO ESTADO, SNG E DOCUMENTO CRV, ETC. VEÍCULOS ORIUNDOS DE LOCADORAS, (COMPRA DIRETA) , VERIFICAR SE EXISTE A RESTRIÇÃO DE - APROPRIAÇÃO INDÉBITA, DIRETAMENTE COM A LOCADORA.

| | | | |
|------------------------------|------------------------|-------------------------------|-----------------|
| PLACA: | SFH1F96 | MUNICÍPIO / UF: | LONDRINA / PR |
| CHASSI: | 9886111KGRK591118 | RENAVAM: | 01383403543 |
| TIPO REMARCAÇÃO CHASSI: | Não | NÚMERO DO MOTOR: | 463564230559330 |
| MARCA/MODELO: | JEEP/RENEGADE SPT T270 | ESPÉCIE: | MISTO |
| SITUAÇÃO: | EM CIRCULACAO | PROCEDÊNCIA: | NACIONAL |
| TIPO DO VEÍCULO: | CAMIONETA | COR: | PRETA |
| ANO FABRICAÇÃO: | 2024 | ANO MODELO: | 2024 |
| COMBUSTÍVEL: | ALCOOL/GASOLINA | CAPAC. DE CARGA: | |
| TIPO DE MONTAGEM: | N/C | POTÊNCIA: | 185 |
| CAPAC. DE PASSAGEIROS: | | PESO BRUTO TOTAL (PBT): | |
| CILINDRADA: | 1332 | QUANTIDADE DE EIXOS: | |
| TIPO DE CARROCERIA: | | NÚMERO DA CARROCERIA: | |
| CAP. MÁXIMA DE TRAÇÃO (CMT): | 2.26 | Nº EIXO TRASEIRO/DIFERENCIAL: | |
| NÚMERO DO CÂMBIO: | | NÚMERO DO EIXO: | |
| CATEGORIA: | PARTICULAR | ULTIMA ATUALIZAÇÃO: | |

DADOS DO PROPRIETÁRIO

| | |
|------------------------|-------------------------------------|
| NOME DO PROPRIETÁRIO: | LONDRICAR LOCADORA DE VEICULOS LTDA |
| PROPRIETÁRIO ANTERIOR: | |

RESTRIÇÕES (BASE ESTADUAL)

| | | | |
|----------------------------------|---------------|--------------------|---------------|
| RESTRIÇÃO 1: | SEM RESTRICAO | RESTRIÇÃO 2: | SEM RESTRICAO |
| RESTRIÇÃO 3: | SEM RESTRICAO | RESTRIÇÃO 4: | SEM RESTRICAO |
| OUTRAS RESTRIÇÕES / INFORMAÇÕES: | | RESTRIÇÃO RENAJUD: | |

LEILÃO



VEÍCULO SEM REGISTRO DE LEILÃO NESTA BASE.

LEILÃO



VEÍCULO SEM REGISTRO DE LEILÃO NESTA BASE.

HISTÓRICO DE VENDA POR OFERTA



VEÍCULO SEM REGISTRO DE HISTORICO DE VENDA POR OFERTA .

LEILÃO



VEÍCULO SEM REGISTRO DE LEILÃO NESTA BASE.

PRIMEIRO EMPLACAMENTO - ESTADO DE ORIGEM.



ESTADO DE ORIGEM NÃO ENCONTRADO NESTA BASE.

DÉBITOS E RESTRIÇÕES - DETRAN (CORTESIA)

SUJEITO A ALTERAÇÕES E/OU ATUALIZAÇÕES ATÉ O FINAL DO EXPEDIENTE. SEM VALIDADE COMO QUITAÇÃO DE DÉBITOS / RESTRIÇÕES INCLUSIVE JUDICIAIS PARA COMPRA DO VEÍCULO.// HISTÓRICO DE KM, FAVOR VERIFICAR NO SITE DO DETRAN DO ESTADO.

Pendências

| Discriminação | Valor em Reais (R\$) |
|------------------------|----------------------|
| MULTAS | 4.145,42 |
| TOTAL | 4.145,42 |

Certificado de Segurança Veicular NADA CONSTA
Financiamento/Restrição NADA CONSTA

Último odômetro registrado

Número do Processo:072.3.4319196-1

Motivo:1 - PRIMEIRO EMPLACAMENTO

Data:19/03/2024

Valor do Odômetro:1 km

GRAVAME

VEÍCULO NÃO ENCONTRADO.

GRAVAME - DETRAN (CORTESIA)



NÃO HA REGISTRO

ACIDENTES DE TRÂNSITO - CORTESIA



ACIDENTE DE TRANSITO PARA O ESTADO DO PR - INDISPONÍVEL

DECODIFICADOR DE CHASSI



NÃO CONSTAM IRREGULARIDADES.

| | | | |
|----------------------------|--|--------------------------|-----------------------------|
| CHASSI: | 9886111KGRK591118 | MARCA: | JEEP |
| MODELO: | Renegade Sport T270 Aut. 1.3 16V GSE Turbo Flex 4P | MONTADORA: | CHRYSLER |
| VEÍCULO: | Renegade | VERSÃO: | Sport T270 |
| MOTOR: | 1.3 16V GSE Turbo | COMBUSTÍVEL: | Flexivel Alcool/Gasolina |
| QTDE DE PORTAS: | 4 | ANO FABRICAÇÃO: | 2024 |
| ANO MODELO: | 2024 | REGIÃO GEOGRÁFICA: | America do Sul |
| PAÍS: | Brasil | LOCAL DE FABRICAÇÃO: | Goiana - PE |
| VERIFICAÇÃO DE SERIAL: | OK | TIPO DE CARROCERIA: | SUV |
| TIPO DE TRAÇÃO: | 4x2 | QUANTIDADE DE EIXOS: | |
| STATUS DÍGITO VERIFICADOR: | | QTDE DE IRREGULARIDADES: | 0 |
| TRANSMISSÃO: | Automatica - Aisin - 6V | | |
| CONCLUSÃO: | Completa | | |

TABELA FIPE

| | | | |
|----------------|--------------|-------------|--|
| MARCA | Jeep | MODELO | Renegade Sport T270 1.3 TB 4x2 Flex Aut. |
| ANO MODELO | 2024 | COMBUSTIVEL | Flex |
| MÊS REFERÊNCIA | maio de 2026 | VALOR | R\$ 103.878,00 |

ALERTA DE PROCEDÊNCIA



NÃO HÁ REGISTROS NESTA CONSULTA.

ACIONAMENTO DE SEGURO / INDICIOS DE SINISTRO



NÃO EXISTE INDICIO DE SINISTRO, NESTA BASE.

INDÍCIO DE SINISTRO 2



NÃO EXISTE INDICIO DE SINISTRO, NESTA BASE.

INDÍCIO DE SINISTRO 1



NÃO EXISTE INDICIO DE SINISTRO, NESTA BASE.

PARECER TÉCNICO



abs Verde

AÇÃO TRABALHISTA – (CORTESIA)

CERTIFICA-SE QUE O DADO CONSULTADO NÃO CONSTA NO BANCO DE DEVEDORES TRABALHISTAS.

Pesquisa Finalizada. - Consulta de caráter informativo e confidencial para o associado. Não substitui em hipótese alguma a Perícia Oficial do Instituto Criminalística e Laudo Cautelar. A presente pesquisa não pode ser modificada, resumida ou alterada em nenhuma informação já enviada, devendo ser mantida integralmente como foi disponibilizada.