

**DADOS GERAIS:**

DATA:	02/06/2026 12:02:53	STATUS:	APROVADO
CLIENTE:	PARTICULAR RIO	Nº DA VISTORIA:	4028841
UNIDADE:	VISÃO TOTAL BARRA DA TIJUCA	VISTORIADOR:	EDUARDO AUGUSTO DE LIMA PROSDOCIMI

**DADOS DO VEÍCULO:**

FABRICANTE/MARCA:	GM	MODELO/VERSÃO:	CHEVROLET/CRUZE LT HB
ANO FAB./MODELO:	2012/2013	COR:	BRANCA
PLACA:	EUP8D80	CIDADE:	RIO DE JANEIRO
Nº DO CHASSI NO VEÍC.:	9BGPB68M0DB215215	Nº DO MOTOR NO VEÍC.:	LFH122715837
Nº DO CHASSI NA BIN:	9BGPB68M0DB215215	Nº DO MOTOR NA BIN:	LFH122715837
Nº DO CHASSI NO CRLV:	9BGPB68M0DB215215	Nº DO MOTOR NO CRLV:	LFH122715837
Nº DO CÂMBIO NO VEÍC.:	R2242A2640	COMBUSTÍVEL:	ALCOOL/GASOLINA
Nº DO CÂMBIO NA BIN:	R2242A2640	KM:	134363

**100 - Condição da placa:**

101-Placa e tarjeta em conformidades (ok).

**200 - Condição da numeração do motor:**

217-Numeração registrada na bin, coincide c/ a numeração que consta no motor.

**300 - Condição do número do chassi:**

310-Numeração é a mesma que consta cadastrada no bin

**500 - Condições das etiquetas de identificação do chassi:****1 - Do compartimento do motor:**

501-Original

**2 - Do batente da porta:**

510-Original

**3 - Do assoalho:**

526-Não obrigatória

**600 - Condição da gravação do chassi nos vidros / vin:****1 - Vidro dianteiro (para-brisa):**

605-Original/dentro do padrão

**2 - Vidro da porta dianteira esquerda:**

613-Original/dentro do padrão

**3 - Vidro da porta traseira esquerda:**

621-Original/dentro do padrão

**5 - Vidro traseiro (vigia):**

637-Original/dentro do padrão

**7 - Vidro da porta traseira direita:**

653-Original/dentro do padrão

**8 - Vidro da porta dianteira direita:**

661-Original/dentro do padrão

**800 - Registro/histórico de leilão/sinistro/ ou roubo e furto:**

806-Nenhum registro encontrado.

**OBSERVAÇÕES DO VEÍCULO:****OBSERVAÇÕES GERAIS:**

Esta Vistoria trata-se da vistoria cautelar do veículo, possuindo caráter informativo da análise de itens, conforme padrões estabelecidos pelos fabricantes, NÃO substituindo em nenhuma hipótese a Perícia Oficial do Instituto de Criminalística. Cabe destacar que a unidade VISÃO TOTAL BARRA DA TIJUCA não se responsabiliza por quaisquer modificações nos itens do veículo contemplados nesta vistoria, posteriores à realização desta Vistoria, cuja validade tem sua garantia certificada no momento da realização da vistoria. O resultado da Vistoriatécnica segue critérios de avaliação estabelecidos pela VISÃO TOTAL BARRA DA TIJUCA, podendo sofrer alterações necessárias em determinado momento, sem prévia comunicação. As informações dos veículos, obtidas através de pesquisa via base de dados dos órgãos públicos e empresas privadas, são de responsabilidade da empresa fornecedora da pesquisa, cabendo à VISÃO TOTAL BARRA DA TIJUCA apenas reiterar os dados cadastrados nas referidas bases de consulta. Ao receber esta Vistoria, o cliente fica ciente que as companhias de seguro possuem métodos e critérios próprios de avaliação do risco para aceitação ou não de veículos. Não obstante, o critério de avaliação da VISÃO TOTAL BARRA DA TIJUCA, bem como o resultado final da vistoria, independe da aceitação ou não da seguradora.

EDUARDO AUGUSTO DE LIMA PROSDOCIMI -09.531.341-7

Vistoriador

VITORIA FERREIRA DA SILVA - 5.763.753-8

Auxiliar Conferente

Eu, PARTICULAR RIO declaro ter recebido o seguinte da: VISÃO TOTAL BARRA DA TIJUCA e CNPJ: 36.112.903/0001-01 e compreendo todas as informações contidas nesta Vistoria no ato da inspeção do veículo, concordando que quaisquer esclarecimentos futuros sobre as condições do veículo ora vistoriado somente poderão ser solicitados por mim.

ALFREDO BALTAZAR DA SILVEIRA, 635 - CEP:22.790-710 - RIO DE JANEIRO



FOTOGRAFIAS DA VISTORIA: 4028841

DIANTEIRA



TRASEIRA



CHASSI



MOTOR



COLUNA\_TRASEIRA\_ESQUERDA



COLUNA\_DIANTEIRA\_DIREITA



COLUNA\_TRASEIRA\_DIREITA



COLUNA\_DIANTEIRA\_ESQUERDA

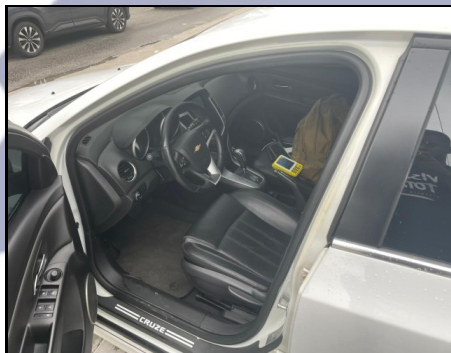

COMPARTIMENTO DO MOTOR



EDUARDO AUGUSTO DE LIMA PROSDOCIMI -09.531.341-7

Vistoriador

VITORIA FERREIRA DA SILVA- 5.763.753-8

Auxiliar Conferente

Eu, PARTICULAR RIO declaro ter recebido o seguinte da: VISÃO TOTAL BARRA DA TIJUCA e CNPJ: 36.112.903/0001-01 e compreendo todas as informações contidas nesta Vistoria no ato da inspeção do veículo, concordando que quaisquer esclarecimentos futuros sobre as condições do veículo ora vistoriado somente poderão ser solicitados por mim.

ALFREDO BALTAZAR DA SILVEIRA, 635 - CEP:22.790-710 - RIO DE JANEIRO



FOTOGRAFIAS DA VISTORIA: 4028841

HODÔMETRO



LACRE



ETIQUETA ASSOALHO



ETIQUETA\_VIS\_MOTOR



LONGARINA\_DIANTEIRA\_ESQUERDA



LONGARINA\_DIANTEIRA\_DIREITA



LONGARINA\_TRASEIRA\_ESQUERDA



LONGARINA\_TRASEIRA\_DIREITA



MEDIDOR



EDUARDO AUGUSTO DE LIMA PROSDOCIMI -09.531.341-7

Vistoriador

VITORIA FERREIRA DA SILVA- 5.763.753-8

Auxiliar Conferente

Eu, PARTICULAR RIO declaro ter recebido o seguinte da: VISÃO TOTAL BARRA DA TIJUCA e CNPJ: 36.112.903/0001-01 e compreendo todas as informações contidas nesta Vistoria no ato da inspeção do veículo, concordando que quaisquer esclarecimentos futuros sobre as condições do veículo ora vistoriado somente poderão ser solicitados por mim.

ALFREDO BALTAZAR DA SILVEIRA, 635 - CEP:22.790-710 - RIO DE JANEIRO



FOTOGRAFIAS DA VISTORIA: 4028841

MEDIDOR



MEDIDOR



MEDIDOR



MEDIDOR



MEDIDOR



DIANTEIRA



DIANTEIRA



TORRE DO AMORTECEDOR

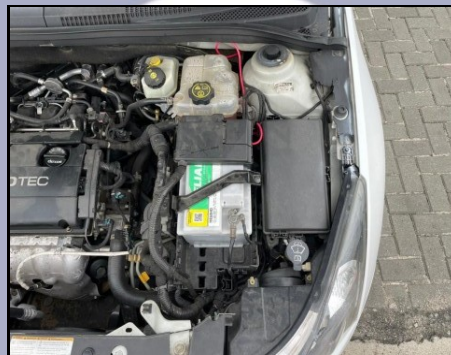

TORRE DO AMORTECEDOR



**EDUARDO AUGUSTO DE LIMA PROSDOCIMI -09.531.341-7**  
Vistoriador

**VITORIA FERREIRA DA SILVA- 5.763.753-8**  
Auxiliar Conferente

Eu, PARTICULAR RIO declaro ter recebido o seguinte da: VISÃO TOTAL BARRA DA TIJUCA e CNPJ: 36.112.903/0001-01 e compreendo todas as informações contidas nesta Vistoria no ato da inspeção do veículo, concordando que quaisquer esclarecimentos futuros sobre as condições do veículo ora vistoriado somente poderão ser solicitados por mim.

**ALFREDO BALTAZAR DA SILVEIRA, 635 - CEP:22.790-710 - RIO DE JANEIRO**



FOTOGRAFIAS DA VISTORIA: 4028841

TRASEIRA



TRASEIRA



GRAVAÇÃO DO VIDRO



GRAVAÇÃO DO VIDRO



GRAVAÇÃO DO VIDRO



GRAVAÇÃO DO VIDRO



GRAVAÇÃO DO VIDRO



GRAVAÇÃO DO VIDRO



EXTRA



EDUARDO AUGUSTO DE LIMA PROSDOCIMI -09.531.341-7

Vistoriador

VITORIA FERREIRA DA SILVA - 5.763.753-8

Auxiliar Conferente

Eu, PARTICULAR RIO declaro ter recebido o seguinte da: VISÃO TOTAL BARRA DA TIJUCA e CNPJ: 36.112.903/0001-01 e compreendo todas as informações contidas nesta Vistoria no ato da inspeção do veículo, concordando que quaisquer esclarecimentos futuros sobre as condições do veículo ora vistoriado somente poderão ser solicitados por mim.

ALFREDO BALTAZAR DA SILVEIRA, 635 - CEP:22.790-710 - RIO DE JANEIRO



FOTOGRAFIAS DA VISTORIA: 4028841

EXTRA



EXTRA



EXTRA



EXTRA



CAIXA\_AR\_ESQUERDA



CAIXA\_AR\_DIREITA



EDUARDO AUGUSTO DE LIMA PROSDOCIMI -09.531.341-7  
Vistoriador

VITORIA FERREIRA DA SILVA - 5.763.753-8  
Auxiliar Conferente

Eu, PARTICULAR RIO declaro ter recebido o seguinte da: VISÃO TOTAL BARRA DA TIJUCA e CNPJ: 36.112.903/0001-01 e compreendo todas as informações contidas nesta Vistoria no ato da inspeção do veículo, concordando que quaisquer esclarecimentos futuros sobre as condições do veículo ora vistoriado somente poderão ser solicitados por mim.



## ORIGINALIDADE DA PINTURA

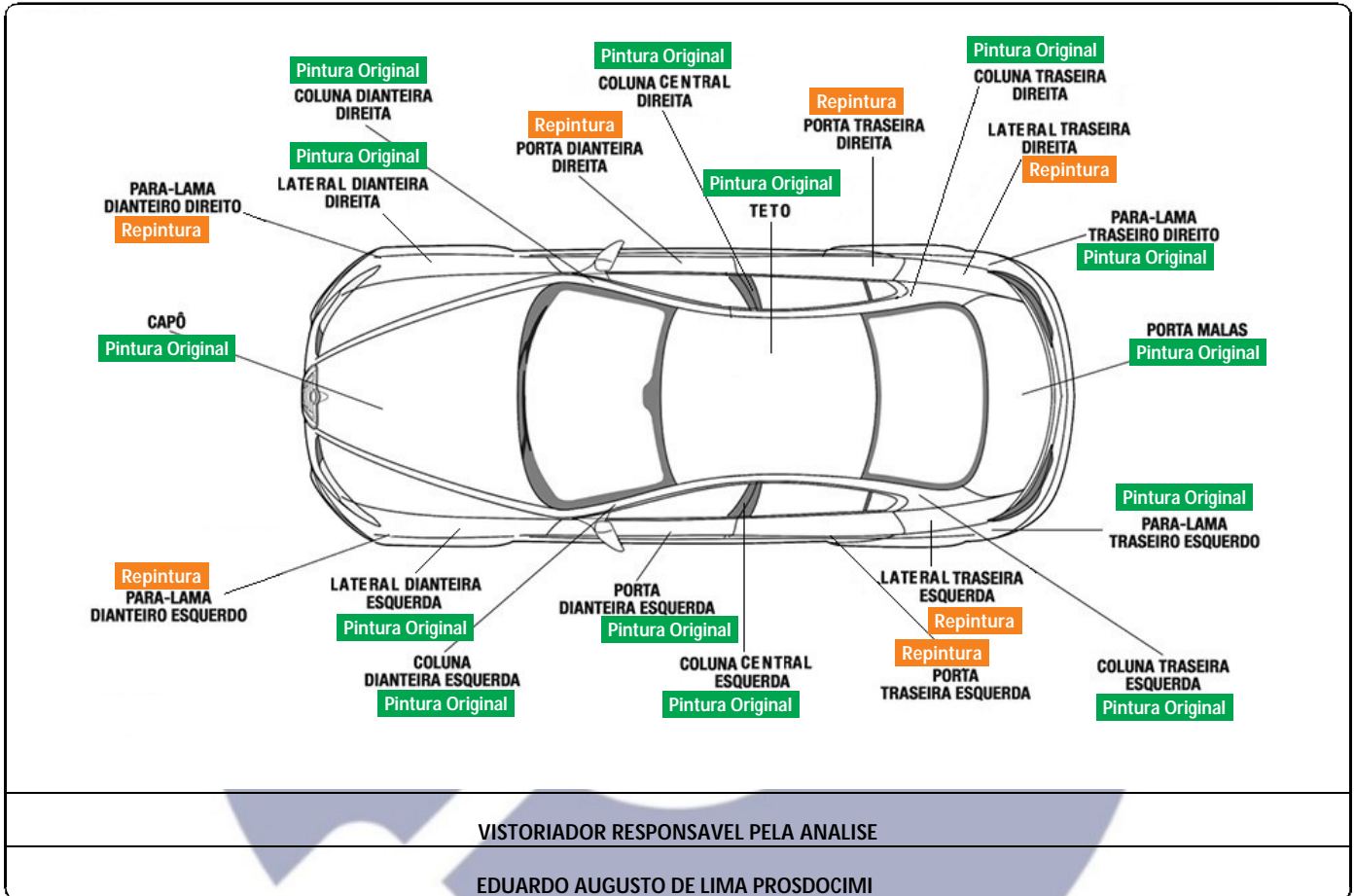

Vistoriador

EDUARDO AUGUSTO DE LIMA PROSDOCIMI (09.531.341-7)

Auxiliar Conferente

VITORIA FERREIRA DA SILVA (5.763.753-8)



## ORIGINALIDADE ESTRUTURAL

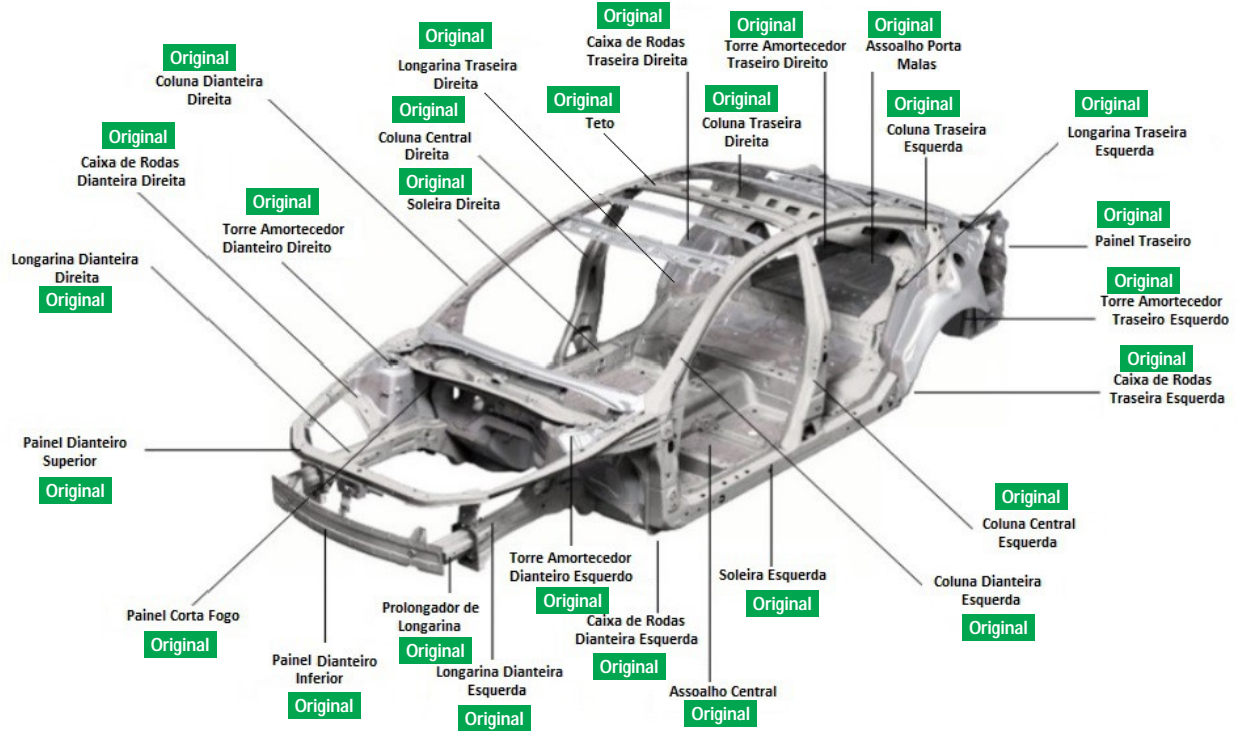

VISTORIADOR RESPONSÁVEL PELA ANÁLISE

EDUARDO AUGUSTO DE LIMA PROSDOCIMI

Vistoriador  
EDUARDO AUGUSTO DE LIMA PROSDOCIMI (09.531.341-7)

Auxiliar Conferente  
VITORIA FERREIRA DA SILVA (5.763.753-8)