



Laudo Nº: 107189

**SOLICITANTE NOME:** MANELLA VEICULOS

**SOLICITANTE CPF:** 81.759.532/0001-09

**PLACA:** BDU6F48

**DATA:** 19/06/2026

**MARCA/MODELO:** I/CHEV CRUZE LT HB AT

**ANO FAB/MOD:** 2019/2019

**COR:** PRETA

**RENAVAM:** 01220037211

**CHASSI BIN:** 8AGBB68S0KR130922

**MOTOR BIN:** LEX192185066

**CHASSI:** 8AGBB68S0KR130922

**MOTOR:** LEX192185066



## APROVADO COM APONTAMENTO



### PROCESSO FOTOGRÁFICO

MOTOR

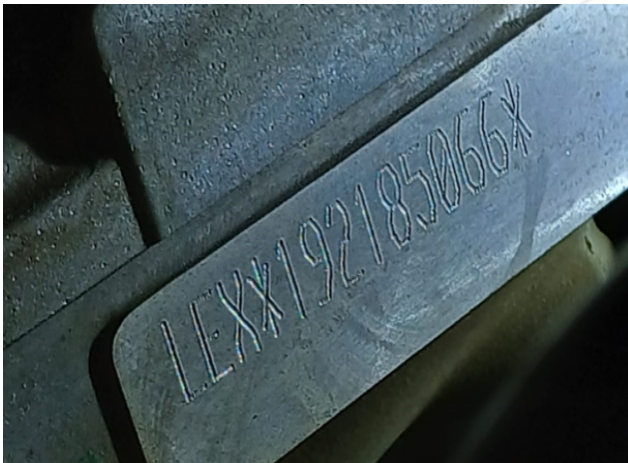

CHASSI



CÂMBIO

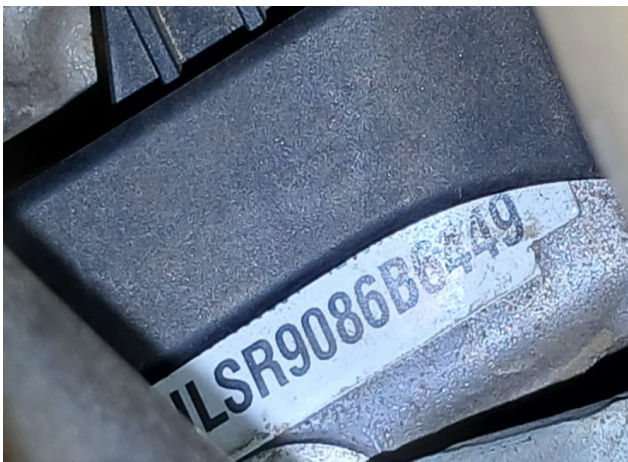

FRENTE



APROVADO COM APONTAMENTO

8AGBB68S0KR130922190620260851

## FOTOS EXTRAS



## OBSERVAÇÕES

O VEÍCULO VISTORIADO EM QUESTÃO ENCONTRA-SE COM SUAS NUMERAÇÕES IDENTIFICADORAS DE ORIGEM E PROCEDÊNCIA DO CHASSI, MOTOR E CAMBIO DENTRO DOS PADRÕES DO FABRICANTE. COM RETOQUE DE PINTURA. CONFORME PESQUISA ANEXA NÃO CONSTA HISTÓRICO DE LEILÃO E INDICIO DE SINISTRO PARA ESSE VEÍCULO. - COM OS VIDROS DAS PORTAS DIREITAS DIANTEIRA E TRASEIRA NÃO ORIGINAIS, ETIQUETA "ETA" DO BATENTE DA PORTA NÃO ORIGINAL/2ªVIA, REPAROS DE FUNILARIA NA LATERAL DIREITA SUBSTITUÍDO: FOLHA DA CAIXA DE AR DIREITA E PORTAS DIREITAS DIANTEIRA E TRASEIRA, CLIENTE CIENTE-. - ESTÃO FORA DE PARECER TÉCNICO NESSA VISTORIA:RETOQUE DE PINTURA, VERIFICAÇÃO DE AIRBAGS E KM. NOSSAS PESQUISAS SÃO ATUALIZADAS EM TEMPO REAL (ON LINE), EXIMIMOS DE QUALQUER RESPONSABILIDADE PELA EVENTUAL NÃO INCLUSÃO DE ALGUM REGISTRO EM RAZÃO DE ATRASO OU FALTA DE ENCAMINHAMENTO DOS DADOS PELOS DIVERSOS PROVEDORES (LEILÃO / SINISTROS) DE INFORMAÇÕES CONVENIADOS.

BASE NACIONAL DE HISTÓRICO DE PROPRIETÁRIOS E BATEU/PR ENCONTRA-SE INDISPONÍVEL NO MOMENTO, CLIENTE CIENTE E ORIENTADO.

## ATENÇÃO AVISO IMPORTANTE

O presente Laudo possui o informativo de análise particular de veículo descrito não substitui em hipótese alguma a Perícia Oficial do Instituto Criminalística. A validade restringe-se ao exato momento do exame, em razão do que a UTIDA PERICIAS E VISTORIAS VEICULARES LTDA - ME não se responsabiliza por quaisquer modificações posteriores sofridas pelo veículo, tais como: Danos no chassi, mudanças de motor, mudança de câmbio, etc.

## Vistoriador Responsável



LUIS FELIPE FABRI TIOSSI

REV 01 ABRIL/2015



- **4. 300 - CONDIÇÃO DO NÚMERO DO CHASSI:**
  - 308 - Numeração dentro dos padrões do fabricante.
  - 310 - Numeração é a mesma que consta cadastrada na BIN.
  
- **5.1. 1 - CONDIÇÕES DAS ETIQUETAS DE IDENTIFICAÇÃO DO CHASSI - ETA - DO COMPARTIMENTO DO MOTOR :**
  - 501 - Original
  
- **5.2. 2 - CONDIÇÕES DAS ETIQUETAS DE IDENTIFICAÇÃO DO CHASSI - ETA - DO BATENTE DA PORTA :**
  - 0 - Não Original
  
- **5.3. 3 - CONDIÇÕES DAS ETIQUETAS DE IDENTIFICAÇÃO DO CHASSI - ETA - DO ASSOALHO:**
  - 518 - Original
  
- **6.2. 1 - VIDRO DIANTEIRO (PARA - BRISA):**
  - 605 - Original Dentro do Padrão.
  
- **6.3. 2- VIDRO DA PORTA DIANTEIRA ESQUERDA :**
  - 613 - Original Dentro do Padrão.
  
- **6.4. 3 - VIDRO DA PORTA TRASEIRA ESQUERDA :**
  - 621 - Original Dentro do Padrão.
  
- **6.6. 5 - VIDRO TRASEIRO ( VIGIA):**
  - 637 - Original Dentro do Padrão.
  
- **6.8. 7 - VIDRO DA PORTA TRASEIRA DIREITA:**
  - 656 - Vidro não original.
  
- **6.9. 8 - VIDRO DA PORTA DIANTEIRA DIREITA:**
  - 664 - Vidro não original.
  
- **7. 200 - CONDIÇÃO DA NUMERAÇÃO DO MOTOR:**
  - 201 - Tipo de gravação dentro do padrão do fabricante.
  - 217 - Numeração registrada na BIN, coincide C/A numeração que consta no motor.
  
- **9. 400 - CONDIÇÃO DO NÚMERO DO CÂMBIO:**
  - 403 - Numeração dentro dos padrões do fabricante

- 405 - Numeração é a mesma que consta na BIN.
- **10. 100 - CONDIÇÃO DA PLACA:**
  - 101 - Placa Mercosul - Em Conformidade.
- **11. 700 - CONDIÇÃO DA ESTRUTURA DA CARROÇARIA :**
  - 706 - Apresenta avaria e ou reparo na região direita da carroçaria
- **12. 701 - CONDIÇÃO DO VEÍCULO:**
  - 003 - Veículo sem apontamento de leilão
  - 004 - Veículo sem apontamento de sinistros

**NÃO GARANTIMOS A ACEITAÇÃO OU NÃO DO VEÍCULO EM COMPANHIA DE SEGURO, POIS ISSO IMPLICA EM NORMAS E CRITÉRIOS ÚNICA E EXCLUSIVAMENTE DE CADA SEGURADORA, ESTANDO ASSIM ALHEIO AO NOSSO CONHECIMENTO.**



APROVADO COM APONTAMENTO

8AGBB68S0KR130922190620260851

# Consulta ESPECIAL - TOP - PR LEILÃO/SINISTRO

#Número: 9856738

Data e hora da consulta:18/06/2026 às 15:46:22

## BASE NACIONAL - CORTESIA

PLACA:	BDU6F48	MUNICÍPIO / UF:	LONDRINA / PR
CHASSI:	8AGBB68S0KR130922	RENAVAM:	01220037211
TIPO REMARCAÇÃO CHASSI:	NORMAL	NÚMERO DO MOTOR:	LEX192185066
MARCA/MODELO:	I/CHEV CRUZE LT HB AT	ESPÉCIE:	PASSAGEIRO
SITUAÇÃO:	EM CIRCULACAO	PROCEDÊNCIA:	ESTRANGEIRO
TIPO DO VEÍCULO:	AUTOMOVEL	COR:	PRETA
ANO FABRICAÇÃO:	2019	ANO MODELO:	2019
COMBUSTÍVEL:	ALCOOL/GASOLINA	CAPAC. DE CARGA:	
TIPO DE MONTAGEM:		POTÊNCIA:	153
CAPAC. DE PASSAGEIROS:	5	PESO BRUTO TOTAL (PBT):	1.7
CILINDRADA:	1400	QUANTIDADE DE EIXOS:	0
TIPO DE CARROCERIA:	N/C	NÚMERO DA CARROCERIA:	130922
CAP. MÁXIMA DE TRACÇÃO (CMT):	1.7	Nº EIXO TRASEIRO/DIFERENCIAL:	
NÚMERO DO CÂMBIO:	R9086B6449	NÚMERO DO EIXO:	
CATEGORIA:	PARTICULAR	ULTIMA ATUALIZAÇÃO:	2025-06-12T07:38:08

## RESTRICÇÕES (BASE NACIONAL)

RESTRICÇÃO 1:	SEM RESTRICAO	RESTRICÇÃO 2:	SEM RESTRICAO
RESTRICÇÃO 3:	SEM RESTRICAO	RESTRICÇÃO 4:	SEM RESTRICAO

## QUEIXA DE ROUBO E FURTO



VEÍCULO NÃO INDICA OCORRÊNCIA DE ROUBO E FURTO.

## HISTÓRICO DE ROUBOS E FURTOS - CORTESIA



VEÍCULO SEM HISTÓRICO DE ROUBOS E FURTOS.

## OUTRAS INFORMAÇÕES

PLACA:	BDU6F48	MUNICÍPIO / UF:	LONDRINA / PR
CHASSI:	8AGBB68S0KR130922	RENAVAM:	01220037211
MARCA/MODELO:	I/CHEV CRUZE LT HB AT	ESPÉCIE:	PASSAGEIRO
SITUAÇÃO:	EM CIRCULACAO	PROCEDÊNCIA:	ESTRANGEIRO
TIPO DO VEÍCULO:	AUTOMOVEL	COR:	PRETA
ANO FABRICAÇÃO:	2019	ANO MODELO:	2019
COMBUSTÍVEL:	ALCOOL/GASOLINA	CAPAC. DE CARGA:	
CILINDRADA:	1400	QUANTIDADE DE EIXOS:	
TIPO DE CARROCERIA:	N/C	NÚMERO DA CARROCERIA:	
CAP. MÁXIMA DE TRACÇÃO (CMT):	1.7	Nº EIXO TRASEIRO/DIFERENCIAL:	
NÚMERO DO CÂMBIO:		NÚMERO DO EIXO:	0
CATEGORIA:	PARTICULAR	ULTIMA ATUALIZAÇÃO:	

## RESTRICÇÕES E OBSERVAÇÕES - BASE COMPLEMENTAR

RESTRICÇÃO 1:	SEM RESTRICAO	RESTRICÇÃO 2:	SEM RESTRICAO
RESTRICÇÃO 3:	SEM RESTRICAO	RESTRICÇÃO 4:	SEM RESTRICAO

## OUTRAS RESTRICÇÕES/INFORMAÇÕES

RESTRICÇÃO RENAJUD:		RESTRICÇÃO RENAINF:	
RESTRICÇÃO RFB:			

## RENAJUD

NÃO CONSTAM INFORMAÇÕES NESTA BASE.

## CSV

NÃO CONSTAM INFORMAÇÕES NESTA BASE.

## RECALL

NÃO CONSTAM INFORMAÇÕES NESTA BASE.

## DADOS DO VEÍCULO (BASE ESTADUAL)

FAVOR CONFIRMAR DÉBITOS, RESTRICÇÕES, DIVERGENCIAS NO SITE DO DETRAN DO ESTADO,SNG E DOCUMENTO CRV, ETC. VEÍCULOS ORIUNDOS DE LOCADORAS, ( COMPRA DIRETA ), VERIFICAR SE EXISTE A RESTRICÇÃO DE - APROPRIAÇÃO INDÉBITA, DIRETAMENTE COM A LOCADORA.

PLACA:	BDU6F48	MUNICÍPIO / UF:	LONDRINA / PR
CHASSI:	8AGBB68S0KR130922	RENAVAM:	01220037211
TIPO REMARCAÇÃO CHASSI:	NORMAL	NÚMERO DO MOTOR:	LEX192185066
MARCA/MODELO:	I/CHEV CRUZE LT HB AT	ESPÉCIE:	PASSAGEIRO

SITUAÇÃO:	EM CIRCULACAO	PROCEDÊNCIA:	ESTRANGEIRO
TIPO DO VEÍCULO:	AUTOMOVEL	COR:	PRETA
ANO FABRICAÇÃO:	2019	ANO MODELO:	2019
COMBUSTÍVEL:	ALCOOL/GASOLINA	CAPAC. DE CARGA:	
TIPO DE MONTAGEM:	N/C	POTÊNCIA:	153
CAPAC. DE PASSAGEIROS:		PESO BRUTO TOTAL (PBT):	
CILINDRADA:	1400	QUANTIDADE DE EIXOS:	
TIPO DE CARROCERIA:		NÚMERO DA CARROCERIA:	
CAP. MÁXIMA DE TRAÇÃO (CMT):	1.7	Nº EIXO TRASEIRO/DIFERENCIAL:	
NÚMERO DO CÂMBIO:		NÚMERO DO EIXO:	
CATEGORIA:	PARTICULAR	ULTIMA ATUALIZAÇÃO:	

### DADOS DO PROPRIETÁRIO

NOME DO PROPRIETÁRIO:	ALYNE KOPCHAK ARCOVERDE
PROPRIETÁRIO ANTERIOR:	

### RESTRICÇÕES (BASE ESTADUAL)

RESTRICÇÃO 1:	SEM RESTRICAO	RESTRICÇÃO 2:	SEM RESTRICAO
RESTRICÇÃO 3:	SEM RESTRICAO	RESTRICÇÃO 4:	SEM RESTRICAO
OUTRAS RESTRICÇÕES / INFORMAÇÕES:		RESTRICÇÃO RENAJUD:	

### LEILÃO

	VEÍCULO SEM REGISTRO DE LEILÃO NESTA BASE.
--	--

### LEILÃO

	VEÍCULO SEM REGISTRO DE LEILÃO NESTA BASE.
--	--

### HISTÓRICO DE VENDA POR OFERTA

	VEÍCULO SEM REGISTRO DE HISTORICO DE VENDA POR OFERTA .
--	---

### LEILÃO

	VEÍCULO SEM REGISTRO DE LEILÃO NESTA BASE.
--	--

### PRIMEIRO EMPLACAMENTO - ESTADO DE ORIGEM.

	PARANÁ (PR)
--	-------------

### DÉBITOS E RESTRICÇÕES - DETRAN (CORTESIA)

SUJEITO A ALTERAÇÕES E/OU ATUALIZAÇÕES ATÉ O FINAL DO EXPEDIENTE. SEM VALIDADE COMO QUITAÇÃO DE DÉBITOS / RESTRICÇÕES INCLUSIVE JUDICIAIS PARA COMPRA DO VEÍCULO.// HISTÓRICO DE KM, FAVOR VERIFICAR NO SITE DO DETRAN DO ESTADO.

### Pendências

Discriminação	Valor em Reais (R\$)
TAXA DE LICENCIAMENTO	94,61
TOTAL	94,61

Certificado de Segurança Veicular NADA CONSTA

Financiamento/Restrição NADA CONSTA

Último odômetro registrado

Número do Processo:072.3.3736797-7

Motivo:2 - AQUISICAO DE VEICULO

Data:26/07/2021

Valor do Odômetro:19.424 km

### GRAVAME

1			
PLACA / UF:	BDU-6F48 / PR	SITUAÇÃO:	Atual
NOME DO AGENTE:	BV FINANCEIRA SA C F I	DATA DO GRAVAME:	16/01/2020
STATUS:	VEÍCULO TEVE GRAVAME BAIXADO PELO AGENTE FINANCEIRO		

### GRAVAME

	NÃO HA REGISTRO
--	-----------------

## ACIDENTES DE TRÂNSITO - CORTESIA



ACIDENTE DE TRANSITO PARA O ESTADO DO PR - INDISPONÍVEL

## DECODIFICADOR DE CHASSI



NÃO CONSTAM IRREGULARIDADES.

CHASSI:	8AGBB68S0KR130922	MARCA:	CHEVROLET
MODELO:	Cruze Hatch Sport6 LT AT 1.4 16V Ecotec Turbo Flex 4P	MONTADORA:	GENERAL MOTORS
VEÍCULO:	Cruze Hatch	VERSÃO:	Sport6 LT AT
MOTOR:	1.4 16V Ecotec Turbo	COMBUSTÍVEL:	Flexivel Alcool/Gasolina
QTDE DE PORTAS:	4	ANO FABRICAÇÃO:	2019
ANO MODELO:	2019	REGIÃO GEOGRÁFICA:	America do Sul
PAÍS:	Argentina	LOCAL DE FABRICAÇÃO:	Rosario
VERIFICAÇÃO DE SERIAL:	OK	TIPO DE CARROCERIA:	Hatchback
TIPO DE TRAÇÃO:		QUANTIDADE DE EIXOS:	
STATUS DÍGITO VERIFICADOR:	OK	QTDE DE IRREGULARIDADES:	0
TRANSMISSÃO:			
CONCLUSÃO:	Completa		

## TABELA FIPE

MARCA	GM - Chevrolet	MODELO	CRUZE Sport LT 1.4 16V TB Flex 5p Aut.
ANO MODELO	2019	COMBUSTIVEL	Flex
MÊS REFERÊNCIA	junho de 2026	VALOR	R\$ 83.204,00
MARCA	GM - Chevrolet	MODELO	CRUZE HB Black Bow Tie 1.4 TB Flex Aut.
ANO MODELO	2019	COMBUSTIVEL	Flex
MÊS REFERÊNCIA	junho de 2026	VALOR	R\$ 83.205,00

## ALERTA DE PROCEDÊNCIA



NÃO HÁ REGISTROS NESTA CONSULTA.

## ACIONAMENTO DE SEGURO / INDÍCIOS DE SINISTRO



NÃO EXISTE INDÍCIO DE SINISTRO, NESTA BASE.

## INDÍCIO DE SINISTRO 2



NÃO EXISTE INDÍCIO DE SINISTRO, NESTA BASE.

## INDÍCIO DE SINISTRO 1



NÃO EXISTE INDÍCIO DE SINISTRO, NESTA BASE.

## PARECER TÉCNICO



abs Verde

## AÇÃO TRABALHISTA – (CORTESIA)

### CERTIFICA-SE QUE O DADO CONSULTADO NÃO CONSTA NO BANCO DE DEVEDORES TRABALHISTAS.

Pesquisa Finalizada. - Consulta de caráter informativo e confidencial para o associado. Não substitui em hipótese alguma a Perícia Oficial do Instituto Criminalística e Laudo Cautelar. A presente pesquisa não pode ser modificada, resumida ou alterada em nenhuma informação já enviada, devendo ser mantida integralmente como foi disponibilizada.