



Laudo Nº: 107258

SOLICITANTE NOME: MANELLA VEICULOS

SOLICITANTE CPF:

PLACA: SEF9D78

DATA: 19/06/2026

MARCA/MODELO: CHEV/ONIX 10MT LT1

ANO FAB/MOD: 2023/2023

COR: BRANCA

RENAVAM: 01341901049

CHASSI BIN: 9BGEB48A0PG273006

MOTOR BIN: LIJ230114944

CHASSI: 9BGEB48A0PG273006

MOTOR: LIJ230114944



APROVADO



PROCESSO FOTOGRÁFICO

MOTOR

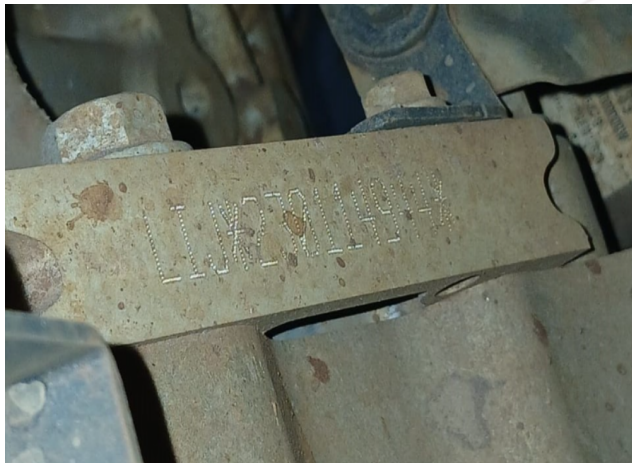

CHASSI



CÂMBIO

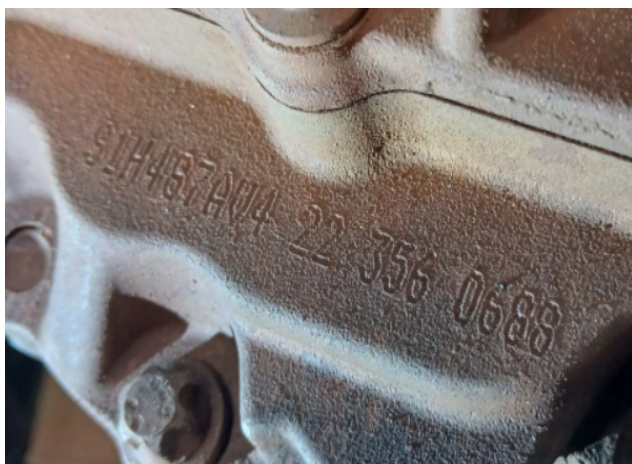

FRENTE



APROVADO

9BGEB48A0PG273006190620261414

FOTOS EXTRAS



APROVADO

OBSERVAÇÕES

O VEÍCULO VISTORIADO EM QUESTÃO ENCONTRA-SE COM SUAS NUMERAÇÕES IDENTIFICADORAS DE ORIGEM E PROCEDÊNCIA DO CHASSI, MOTOR E CAMBIO DENTRO DOS PADRÕES DO FABRICANTE. COM RETOQUE DE PINTURA. CONFORME PESQUISA ANEXA NÃO CONSTA HISTÓRICO DE LEILÃO E INDÍCIO DE SINISTRO PARA ESSE VEÍCULO. - COM O VIDRO PARA-BRISAS NÃO ORIGINAL. - ESTÃO FORA DE PARECER TÉCNICO NESTA VISTORIA: RETOQUE DE PINTURA, VERIFICAÇÃO DE AIRBAGS E KM. NOSSAS PESQUISAS SÃO ATUALIZADAS EM TEMPO REAL (ON LINE), EXIMIMOS DE QUALQUER RESPONSABILIDADE PELA EVENTUAL NÃO INCLUSÃO DE ALGUM REGISTRO EM RAZÃO DE ATRASO OU FALTA DE ENCAMINHAMENTO DOS DADOS PELOS DIVERSOS PROVEDORES (LEILÃO / SINISTROS) DE INFORMAÇÕES CONVENIADOS.

BASE NACIONAL DE HISTÓRICO DE PROPRIETÁRIOS E BATEU/PR ENCONTRA-SE INDISPONÍVEL NO MOMENTO, CLIENTE CIENTE E ORIENTADO.

ATENÇÃO AVISO IMPORTANTE

O presente Laudo possui o informativo de análise particular de veículo descrito não substitui em hipótese alguma a Perícia Oficial do Instituto Criminalística. A validade restringe-se ao exato momento do exame, em razão do que a UTIDA PERICIAS E VISTORIAS VEICULARES LTDA - ME não se responsabiliza por quaisquer modificações posteriores sofridas pelo veículo, tais como: Danos no chassi, mudanças de motor, mudança de câmbio, etc.

Vistoriador Responsável



LUIS FELIPE FABRI TIOSSI

REV 01 ABRIL/2015

APROVADO

2 de 4

9BGEB48A0PG273006190620261414



- **4. 300 - CONDIÇÃO DO NÚMERO DO CHASSI:**
 - 308 - Numeração dentro dos padrões do fabricante.
 - 310 - Numeração é a mesma que consta cadastrada na BIN.

- **5.1. 1 - CONDIÇÕES DAS ETIQUETAS DE IDENTIFICAÇÃO DO CHASSI - ETA - DO COMPARTIMENTO DO MOTOR :**
 - 501 - Original

- **5.2. 2 - CONDIÇÕES DAS ETIQUETAS DE IDENTIFICAÇÃO DO CHASSI - ETA - DO BATENTE DA PORTA :**
 - 510 - Original

- **5.3. 3 - CONDIÇÕES DAS ETIQUETAS DE IDENTIFICAÇÃO DO CHASSI - ETA - DO ASSOALHO:**
 - 518 - Original

- **6.2. 1 - VIDRO DIANTEIRO (PARA - BRISA):**
 - 608 - Vidro não original.

- **6.3. 2- VIDRO DA PORTA DIANTEIRA ESQUERDA :**
 - 613 - Original Dentro do Padrão.

- **6.4. 3 - VIDRO DA PORTA TRASEIRA ESQUERDA :**
 - 621 - Original Dentro do Padrão.

- **6.6. 5 - VIDRO TRASEIRO (VIGIA):**
 - 637 - Original Dentro do Padrão.

- **6.8. 7 - VIDRO DA PORTA TRASEIRA DIREITA:**
 - 653 - Original Dentro do Padrão.

- **6.9. 8 - VIDRO DA PORTA DIANTEIRA DIREITA:**
 - 661 - Original Dentro do Padrão.

- **7. 200 - CONDIÇÃO DA NUMERAÇÃO DO MOTOR:**
 - 201 - Tipo de gravação dentro do padrão do fabricante.
 - 217 - Numeração registrada na BIN, coincide C/A numeração que consta no motor.

- **9. 400 - CONDIÇÃO DO NÚMERO DO CÂMBIO:**
 - 403 - Numeração dentro dos padrões do fabricante

- 405 - Numeração é a mesma que consta na BIN.
- **10. 100 - CONDIÇÃO DA PLACA:**
 - 101 - Placa Mercosul - Em Conformidade.
- **11. 700 - CONDIÇÃO DA ESTRUTURA DA CARROÇARIA :**
 - 701 - Não possui vestígio aparente de avaria, corte e ou reparo significativo nas partes estruturais da carroçaria.
- **12. 701 - CONDIÇÃO DO VEÍCULO:**
 - 003 - Veículo sem apontamento de leilão
 - 004 - Veículo sem apontamento de sinistros

NÃO GARANTIMOS A ACEITAÇÃO OU NÃO DO VEÍCULO EM COMPANHIA DE SEGURO, POIS ISSO IMPLICA EM NORMAS E CRITÉRIOS ÚNICA E EXCLUSIVAMENTE DE CADA SEGURADORA, ESTANDO ASSIM ALHEIO AO NOSSO CONHECIMENTO.



APROVADO

9BGEB48A0PG273006190620261414

Consulta ESPECIAL - TOP - PR LEILÃO/SINISTRO

#Número: 9856826

Data e hora da consulta:18/06/2026 às 16:02:32

BASE NACIONAL - CORTESIA



PLACA:	SEF9D78	MUNICÍPIO / UF:	LONDRINA / PR
CHASSI:	9BGEB48A0PG273006	RENAVAM:	01341901049
TIPO REMARCAÇÃO CHASSI:	NORMAL	NÚMERO DO MOTOR:	LIJ230114944
MARCA/MODELO:	CHEV/ONIX 10MT LT1	ESPÉCIE:	PASSAGEIRO
SITUAÇÃO:	EM CIRCULACAO	PROCEDÊNCIA:	NACIONAL
TIPO DO VEÍCULO:	AUTOMOVEL	COR:	BRANCA
ANO FABRICAÇÃO:	2023	ANO MODELO:	2023
COMBUSTÍVEL:	ALCOOL/GASOLINA	CAPAC. DE CARGA:	
TIPO DE MONTAGEM:		POTÊNCIA:	82
CAPAC. DE PASSAGEIROS:	5	PESO BRUTO TOTAL (PBT):	1.4
CILINDRADA:	1000	QUANTIDADE DE EIXOS:	2
TIPO DE CARROCERIA:	N/C	NÚMERO DA CARROCERIA:	273006
CAP. MÁXIMA DE TRACÇÃO (CMT):	1.4	Nº EIXO TRASEIRO/DIFERENCIAL:	
NÚMERO DO CÂMBIO:	AV4V0688	NÚMERO DO EIXO:	
CATEGORIA:	PARTICULAR	ULTIMA ATUALIZAÇÃO:	2026-03-17T19:22:32

RESTRIÇÕES (BASE NACIONAL)

RESTRIÇÃO 1:	SEM RESTRICAO	RESTRIÇÃO 2:	SEM RESTRICAO
RESTRIÇÃO 3:	SEM RESTRICAO	RESTRIÇÃO 4:	SEM RESTRICAO

QUEIXA DE ROUBO E FURTO



VEÍCULO NÃO INDICA OCORRÊNCIA DE ROUBO E FURTO.

HISTÓRICO DE ROUBOS E FURTOS - CORTESIA



VEÍCULO SEM HISTÓRICO DE ROUBOS E FURTOS.

OUTRAS INFORMAÇÕES

PLACA:	SEF9D78	MUNICÍPIO / UF:	LONDRINA / PR
CHASSI:	9BGEB48A0PG273006	RENAVAM:	01341901049
MARCA/MODELO:	CHEV/ONIX 10MT LT1	ESPÉCIE:	PASSAGEIRO
SITUAÇÃO:	EM CIRCULACAO	PROCEDÊNCIA:	NACIONAL
TIPO DO VEÍCULO:	AUTOMOVEL	COR:	BRANCA
ANO FABRICAÇÃO:	2023	ANO MODELO:	2023
COMBUSTÍVEL:	ALCOOL/GASOLINA	CAPAC. DE CARGA:	
CILINDRADA:	1000	QUANTIDADE DE EIXOS:	
TIPO DE CARROCERIA:	N/C	NÚMERO DA CARROCERIA:	
CAP. MÁXIMA DE TRACÇÃO (CMT):	1.4	Nº EIXO TRASEIRO/DIFERENCIAL:	
NÚMERO DO CÂMBIO:		NÚMERO DO EIXO:	2
CATEGORIA:	PARTICULAR	ULTIMA ATUALIZAÇÃO:	

RESTRIÇÕES E OBSERVAÇÕES - BASE COMPLEMENTAR

RESTRIÇÃO 1:	SEM RESTRICAO	RESTRIÇÃO 2:	SEM RESTRICAO
RESTRIÇÃO 3:	SEM RESTRICAO	RESTRIÇÃO 4:	SEM RESTRICAO

OUTRAS RESTRIÇÕES/INFORMAÇÕES

RESTRIÇÃO RENAJUD:		RESTRIÇÃO RENAINF:	
RESTRIÇÃO RFB:			

RENAJUD

NÃO CONSTAM INFORMAÇÕES NESTA BASE.

CSV

NÃO CONSTAM INFORMAÇÕES NESTA BASE.

RECALL

NÃO CONSTAM INFORMAÇÕES NESTA BASE.

DADOS DO VEÍCULO (BASE ESTADUAL)

FAVOR CONFIRMAR DÉBITOS, RESTRIÇÕES, DIVERGENCIAS NO SITE DO DETRAN DO ESTADO,SNG E DOCUMENTO CRV, ETC. VEÍCULOS ORIUNDOS DE LOCADORAS, (COMPRA DIRETA), VERIFICAR SE EXISTE A RESTRIÇÃO DE - APROPRIAÇÃO INDÉBITA, DIRETAMENTE COM A LOCADORA.

PLACA:	SEF9D78	MUNICÍPIO / UF:	LONDRINA / PR
--------	---------	-----------------	---------------

CHASSI:	9BGEB48A0PG273006	RENAVAM:	01341901049
TIPO REMARCAÇÃO CHASSI:	NORMAL	NÚMERO DO MOTOR:	LIJ230114944
MARCA/MODELO:	CHEV/ONIX 10MT LT1	ESPÉCIE:	PASSAGEIRO
SITUAÇÃO:	EM CIRCULACAO	PROCEDÊNCIA:	NACIONAL
TIPO DO VEÍCULO:	AUTOMOVEL	COR:	BRANCA
ANO FABRICAÇÃO:	2023	ANO MODELO:	2023
COMBUSTÍVEL:	ALCOOL/GASOLINA	CAPAC. DE CARGA:	
TIPO DE MONTAGEM:	N/C	POTÊNCIA:	82
CAPAC. DE PASSAGEIROS:		PESO BRUTO TOTAL (PBT):	
CILINDRADA:	1000	QUANTIDADE DE EIXOS:	
TIPO DE CARROCERIA:		NÚMERO DA CARROCERIA:	
CAP. MÁXIMA DE TRACÇÃO (CMT):	1.4	Nº EIXO TRASEIRO/DIFERENCIAL:	
NÚMERO DO CÂMBIO:		NÚMERO DO EIXO:	
CATEGORIA:	PARTICULAR	ULTIMA ATUALIZAÇÃO:	

DADOS DO PROPRIETÁRIO

NOME DO PROPRIETÁRIO: LONDRICAR LOCADORA DE VEICULOS EIRELI

PROPRIETÁRIO ANTERIOR:

RESTRICÇÕES (BASE ESTADUAL)

RESTRICÇÃO 1: SEM RESTRICAO RESTRICÇÃO 2: SEM RESTRICAO

RESTRICÇÃO 3: SEM RESTRICAO RESTRICÇÃO 4: SEM RESTRICAO

OUTRAS RESTRICÇÕES / INFORMAÇÕES: RESTRICÇÃO RENAJUD:

LEILÃO



VEÍCULO SEM REGISTRO DE LEILÃO NESTA BASE.

LEILÃO



VEÍCULO SEM REGISTRO DE LEILÃO NESTA BASE.

HISTÓRICO DE VENDA POR OFERTA



VEÍCULO SEM REGISTRO DE HISTORICO DE VENDA POR OFERTA .

LEILÃO



VEÍCULO SEM REGISTRO DE LEILÃO NESTA BASE.

PRIMEIRO EMPLACAMENTO - ESTADO DE ORIGEM.



ESTADO DE ORIGEM NÃO ENCONTRADO NESTA BASE.

DÉBITOS E RESTRICÇÕES - DETRAN (CORTESIA)

SUJEITO A ALTERAÇÕES E/OU ATUALIZAÇÕES ATÉ O FINAL DO EXPEDIENTE. SEM VALIDADE COMO QUITAÇÃO DE DÉBITOS / RESTRICÇÕES INCLUSIVE JUDICIAIS PARA COMPRA DO VEÍCULO.// HISTÓRICO DE KM, FAVOR VERIFICAR NO SITE DO DETRAN DO ESTADO.

NÃO HÁ DÉBITO PARA ESTE VEÍCULO

Certificado de Segurança Veicular NADA CONSTA

Financiamento/Restrição NADA CONSTA

Último odômetro registrado

Número do Processo:072.3.4074763-2

Motivo:1 - PRIMEIRO EMPLACAMENTO

Data:17/02/2023

Valor do Odômetro:3 km

GRAVAME

VEÍCULO NÃO ENCONTRADO.

GRAVAME



NÃO HA REGISTRO

ACIDENTES DE TRÂNSITO - CORTESIA



ACIDENTE DE TRANSITO PARA O ESTADO DO PR - INDISPONÍVEL

DECODIFICADOR DE CHASSI



NÃO CONSTAM IRREGULARIDADES.

CHASSI:	9BGEB48A0PG273006	MARCA:	CHEVROLET
MODELO:	Onix LT 1.0 12V Ecotec Flex 4P	MONTADORA:	GENERAL MOTORS
VEÍCULO:	Onix	VERSÃO:	LT
MOTOR:	1.0 12V Ecotec	COMBUSTÍVEL:	Flexivel Alcool/Gasolina
QTDE DE PORTAS:	4	ANO FABRICAÇÃO:	2023
ANO MODELO:	2023	REGIÃO GEOGRÁFICA:	America do Sul
PAÍS:	Brasil	LOCAL DE FABRICAÇÃO:	Gravatai - RS
VERIFICAÇÃO DE SERIAL:	OK	TIPO DE CARROCERIA:	Hatchback
TIPO DE TRACÇÃO:		QUANTIDADE DE EIXOS:	
STATUS DÍGITO VERIFICADOR:	OK	QTDE DE IRREGULARIDADES:	0
TRANSMISSÃO:			
CONCLUSÃO:	Completa		

TABELA FIPE

MARCA	GM - Chevrolet	MODELO	ONIX HATCH LT 1.0 12V Flex 5p Mec.
ANO MODELO	2023	COMBUSTIVEL	Flex
MÊS REFERÊNCIA	junho de 2026	VALOR	R\$ 69.215,00

ALERTA DE PROCEDÊNCIA



NÃO HÁ REGISTROS NESTA CONSULTA.

ACIONAMENTO DE SEGURO / INDÍCIOS DE SINISTRO



NÃO EXISTE INDÍCIO DE SINISTRO, NESTA BASE.

INDÍCIO DE SINISTRO 2



NÃO EXISTE INDÍCIO DE SINISTRO, NESTA BASE.

INDÍCIO DE SINISTRO 1



NÃO EXISTE INDÍCIO DE SINISTRO, NESTA BASE.

PARECER TÉCNICO



abs Verde

AÇÃO TRABALHISTA – (CORTESIA)

CERTIFICA-SE QUE O DADO CONSULTADO NÃO CONSTA NO BANCO DE DEVEDORES TRABALHISTAS.

Pesquisa Finalizada. - Consulta de caráter informativo e confidencial para o associado. Não substitui em hipótese alguma a Perícia Oficial do Instituto Criminalística e Laudo Cautelar. A presente pesquisa não pode ser modificada, resumida ou alterada em nenhuma informação já enviada, devendo ser mantida integralmente como foi disponibilizada.